

PERCEPTION DES RISQUES ET DE LA SECURITE

RESULTATS DU SONDAGE DE NOVEMBRE 2002

SOMMAIRE

INTRODUCTION	1
CHAPITRE 1 : PREOCCUPATIONS ACTUELLES	3
1.1 Préoccupations de société	4
1.2 Préoccupations environnementales	6
CHAPITRE 2 : PERCEPTION DES RISQUES	9
2.1 Risques pour la société	11
2.2 Confiance dans les autorités	15
2.3 Vérité dite	19
CHAPITRE 3 : OPINIONS SUR L'EXPERTISE SCIENTIFIQUE	25
3.1 A propos du rôle des experts scientifiques.....	26
3.2 Opinion globale sur les experts scientifiques.....	30
3.3 Confiance en la science.....	33
CHAPITRE 4 : RISQUES TECHNOLOGIQUES ET NATURELS POUR L'ENVIRONNEMENT	34
4.1 Contrôle d'une installation à risque	35
4.2 Acceptabilité des installations.....	37
4.3 Participation à des séances d'information.....	41
4.4 A propos des catastrophes industrielles et technologiques.....	42
CHAPITRE 5 : OPINIONS SUR LES ACTIVITES NUCLEAIRES	46
5.1 Les intervenants de l'industrie et de l'énergie nucléaires	47
5.2 Contrôle des activités nucléaires	59
5.3 Image de l'énergie nucléaire.....	60
CHAPITRE 6 : ACCIDENT NUCLEAIRE ET CONTRE-MESURES	65
6.1 Les contre-mesures.....	66
6.2 La distribution d'iode stable.....	75
ANNEXES	80
Le questionnaire.....	81
La description de l'échantillon.....	105
Le respect des quotas.....	106
Enquêtes IRSN.....	107

INTRODUCTION

L'IRSN réalise régulièrement depuis 1988 des sondages auprès du public dans le domaine de la perception des risques et de la sécurité. Certaines parties du questionnaire sont maintenues d'un sondage à l'autre, autorisant un suivi dans le temps de certaines questions. Les résultats, largement diffusés, font l'objet d'un "baromètre IRSN de la perception des risques et de la sécurité".

LA PRESENTE ENQUETE

Le terrain du sondage, confié à l'institut BVA (Brûlé-Ville Associés) a été réalisé du 12 au 26 novembre 2002, au moyen d'une "enquête spécifique", en face à face, auprès d'un échantillon de 1082 personnes représentatif de la population française âgée de 18 ans et plus, suivant la méthode des strates (habitat x région) et des quotas (sexe, âge de la personne interrogée et catégorie socioprofessionnelle du chef de famille).

THEMES ABORDES DANS L'ENQUETE

L'enquête accorde une large place aux opinions sur l'expertise scientifique. Il en est ainsi des questions sur :

- ☞ le rôle des experts scientifiques,
- ☞ l'opinion globale sur les experts scientifiques et les qualités attendues d'un expert scientifique,
- ☞ la confiance en la science.

Un chapitre spécifique est dédié aux opinions sur les activités nucléaires avec des questions sur :

- ☞ la compétence technique et la crédibilité des intervenants,
- ☞ l'image de l'énergie nucléaire et les opinions générales sur l'industrie nucléaire,
- ☞ la politique dans le domaine de l'énergie nucléaire,
- ☞ l'hypothèse d'un d'accident nucléaire et la protection des populations par les autorités.

L'enquête développe également un chapitre sur les risques technologiques, industriels et naturels pour l'environnement. Les questions posées concernent :

- ☞ le contrôle des installations à risque et la demande de sécurité environnementale,
- ☞ l'acceptabilité à vivre près d'une installation à risque,
- ☞ les situations catastrophiques survenant dans les milieux naturels et industriels.

D'autres parties du questionnaire reprennent des thèmes classiques du baromètre.

Un chapitre traite des préoccupations actuelles (*préoccupations de société et préoccupations environnementales*).

Un chapitre est dévolu à la comparaison de différentes situations à risque selon trois critères :

- ☞ la perception du danger pour les Français en général (*risque sociétal*),
- ☞ la confiance accordée aux autorités françaises pour leurs actions de protection des personnes (*confiance en les autorités*),
- ☞ la crédibilité des informations diffusées sur les risques (*véracité des informations*).

L'enquête aborde également des sujets plus spécifiques ou d'actualité tels que : les contre-mesures en cas d'accident nucléaire et en particulier la distribution des pastilles d'iode stable autour des installations nucléaires.

Présentation du rapport

Ce rapport¹ fournit les principaux résultats du sondage. Il est divisé en six chapitres.

- ☞ Le premier chapitre vise à établir une **hiérarchie des problèmes actuels** jugés les plus préoccupants, au plan social, puis pour l'environnement.
- ☞ Le deuxième chapitre traite de la **perception des risques** en termes de risque pour la société, de la confiance accordée aux autorités françaises, et de la véracité des informations diffusées sur les risques.
- ☞ Les **opinions générales sur les experts scientifiques** (rôle des experts, opinion sur les experts, qualité des experts, confiance en la science) constituent le troisième chapitre.
- ☞ La perception **des risques technologiques, industriels et naturels** pour l'environnement (contrôle d'une installation à risque et demande de sécurité environnementale, acceptabilité des installations, situations catastrophiques en milieux naturels et industriels) fait l'objet du quatrième chapitre.
- ☞ Les **opinions sur les activités nucléaires** sont regroupées au sein du cinquième chapitre (perception des intervenants dans le domaine de l'industrie et de l'énergie nucléaires, contrôle des activités nucléaires, image de l'énergie nucléaire, hypothèse d'un accident nucléaire).
- ☞ L'hypothèse d'un **accident nucléaire et l'acceptabilité des contre-mesures** sont développées dans le sixième chapitre.

NB : De façon générale, les valeurs numériques dans le rapport expriment un pourcentage du nombre total de personnes interrogées, sauf dans quelques cas où il s'agit de pourcentages de réponses exprimées (cf. questions à choix multiple des chapitres 1 et 4).

Sont reportés en annexe :

- ☞ le questionnaire,
- ☞ la description de l'échantillon à l'aide des variables du signalétique,
- ☞ la vérification du respect des quotas,
- ☞ la liste des enquêtes IRSN utilisées pour présenter l'évolution des opinions.

1

Référence du présent rapport

S. CHARRON, A. MILOCHEVITCH. Perception des risques et de la sécurité : résultats du sondage de novembre 2002.
Note SEGR 03/19, février 2003, IRSN.

Références des précédents rapports

S. CHARRON, H. MANSOUX, A. MILOCHEVITCH. Perception des risques et de la sécurité : résultats du sondage de novembre 2001. Note SEGR 02/02, janvier 2002, IPSN.
S. CHARRON, H. MANSOUX, J. BRENOT. Perception des risques et de la sécurité : résultats du sondage d'octobre 2000. Note SEGR 00/112, décembre 2000, IPSN.
S. CHARRON, H. MANSOUX, J. BRENOT. Perception des risques et de la sécurité : résultats du sondage d'octobre 1999. Note SEGR 99/116, novembre 1999, IPSN.
R. EGOUY, J. BRENOT, S. BONNEFOUS. Perception des risques et de la sécurité : résultats du sondage d'octobre 1998. Note SEGR 98/101, octobre 1998, IPSN.
S. BONNEFOUS, R. EGOUY, J. BRENOT. Perception des risques et de la sécurité : résultats du sondage de novembre 1997. Note SEGR 98/6, janvier 1998, IPSN.

CHAPITRE 1

PREOCCUPATIONS ACTUELLES

1.1 PREOCCUPATIONS DE SOCIETE

☞ "En France, parmi les problèmes actuels suivants, lequel est pour vous le plus préoccupant ?"

En novembre 2002

En premier

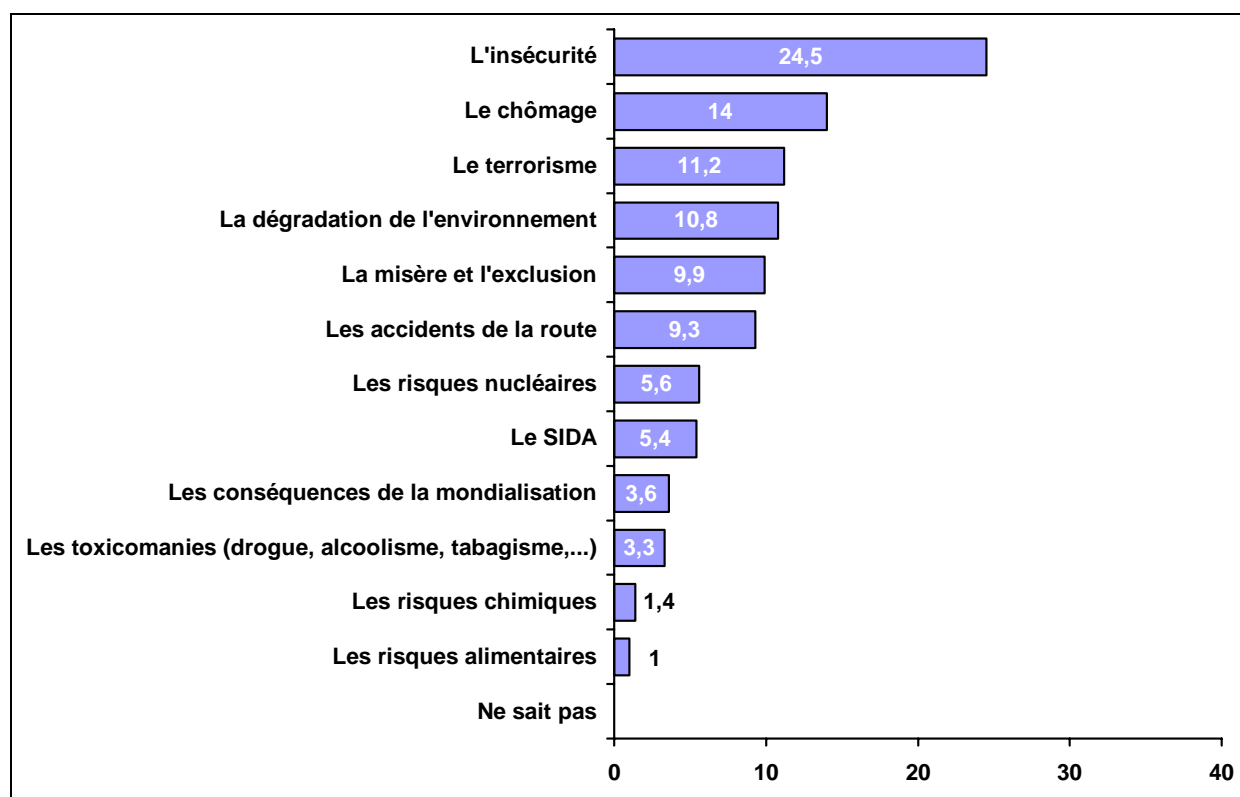

Et en second

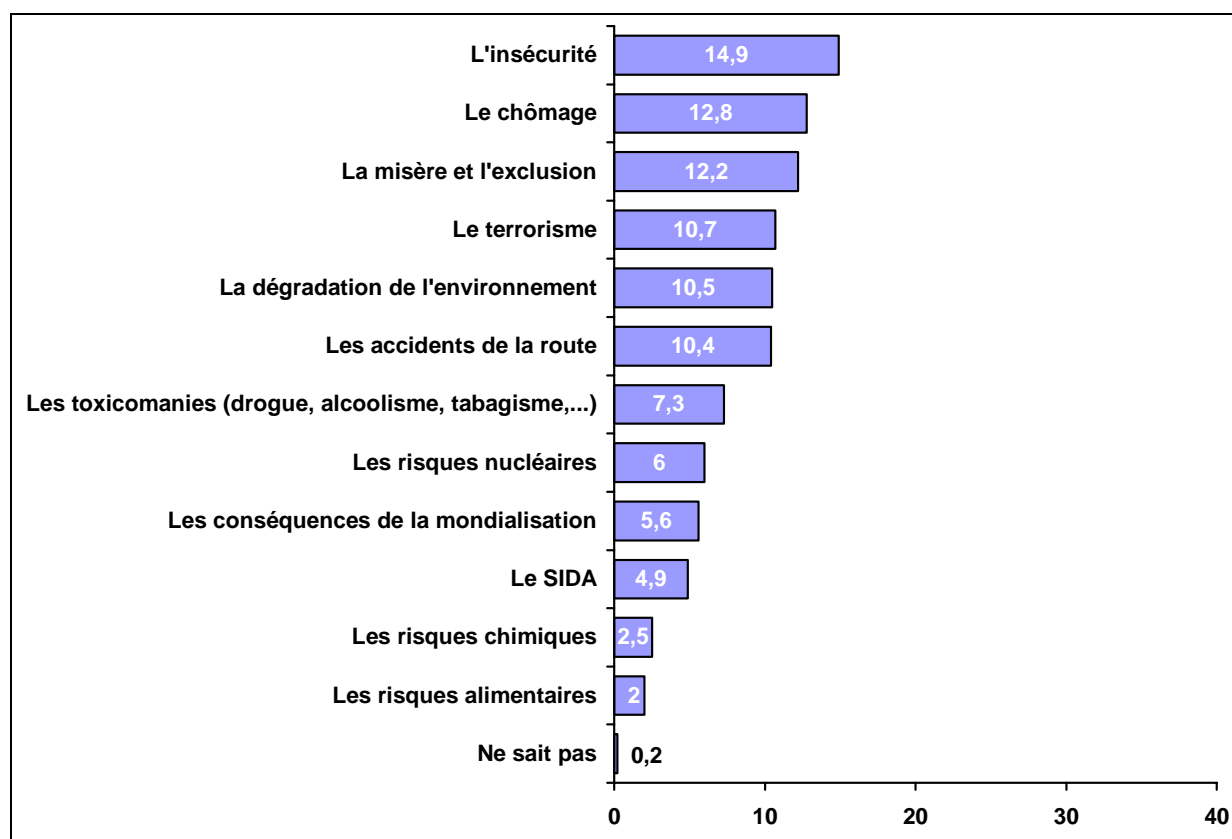

Résultats cumulés en novembre 2002

NB : Les résultats cumulés correspondent à la somme des premier et second choix. C'est pourquoi le total des pourcentages de réponse est supérieur à 100.

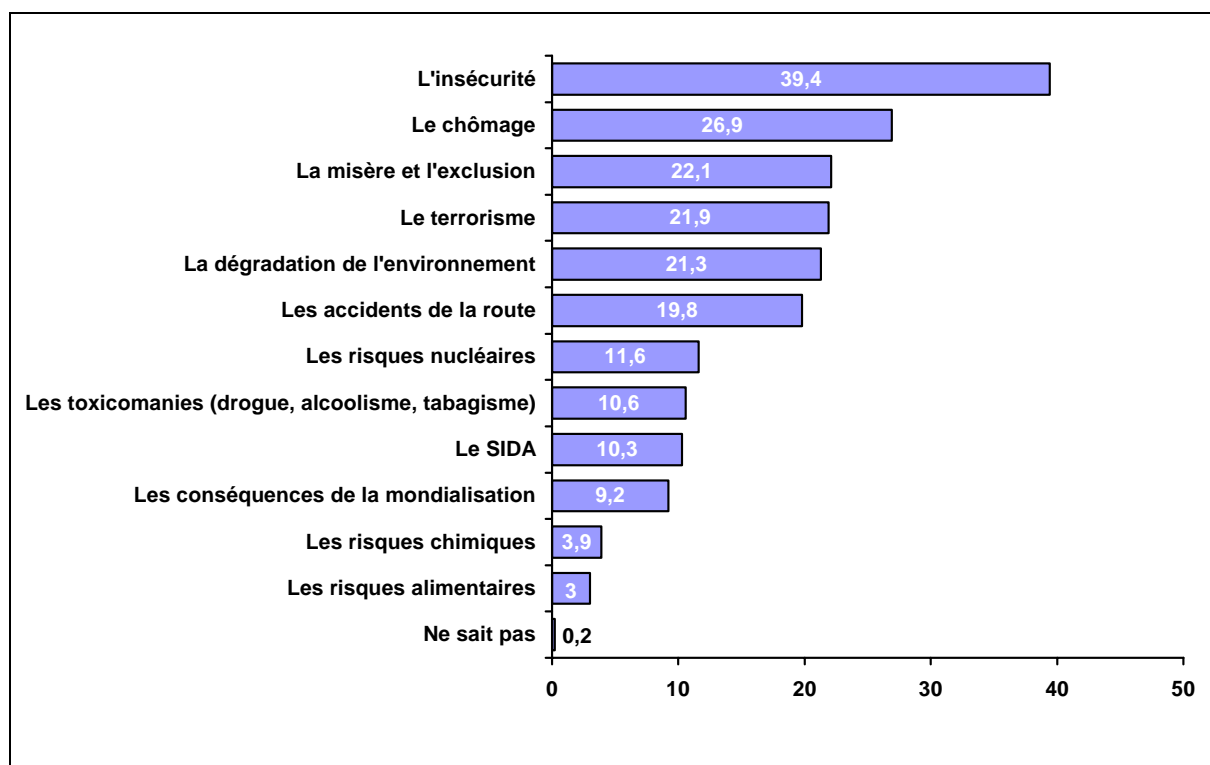

1.2 PREOCCUPATIONS ENVIRONNEMENTALES

☞ "Je vais vous citer un certain nombre de problèmes d'environnement. Quel est celui qui vous semble le plus préoccupant?"

En novembre 2002

En premier

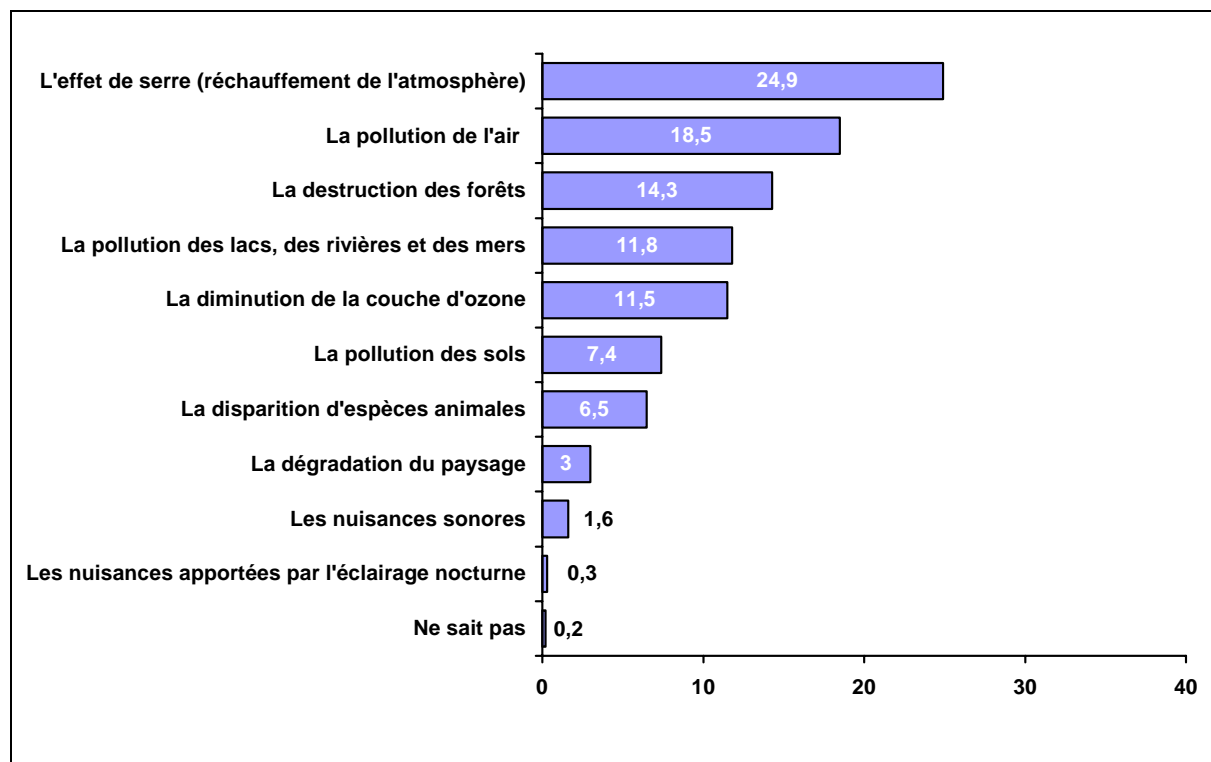

Et en second

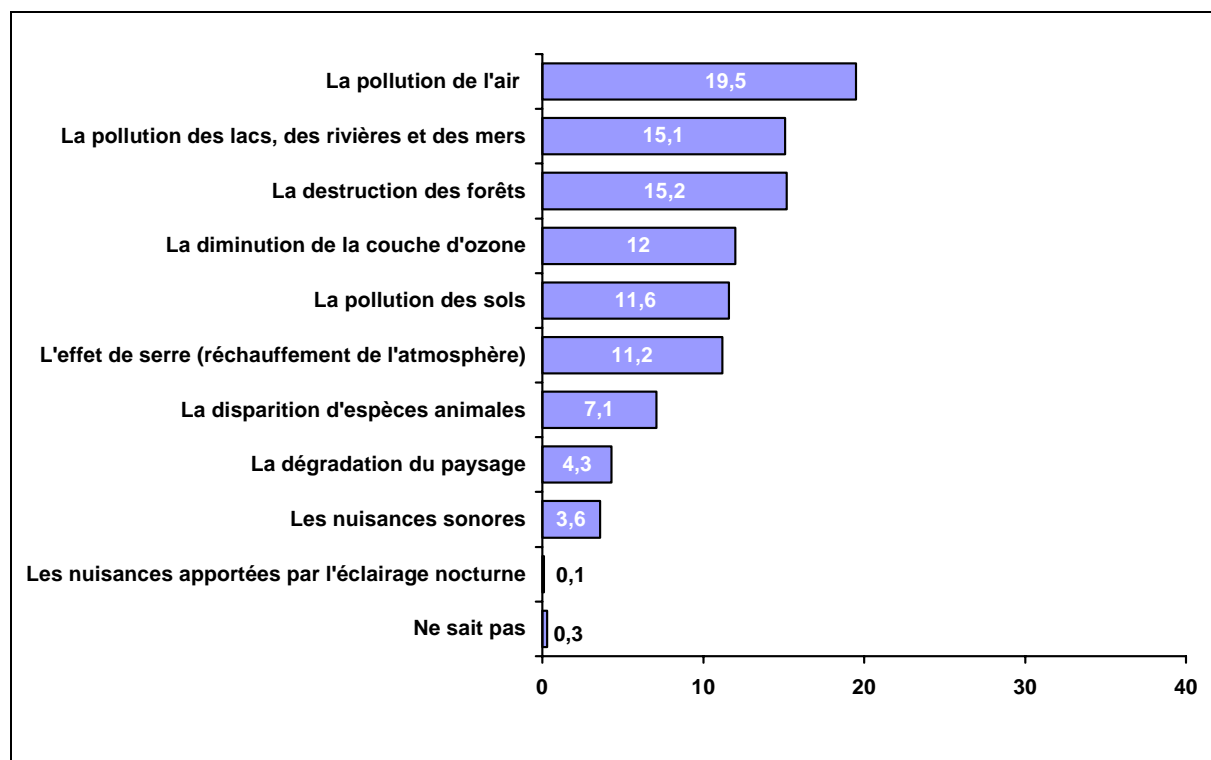

Résultats cumulés en novembre 2002

NB : Les résultats cumulés correspondent à la somme des premier et second choix. C'est pourquoi le total des pourcentages de réponse est supérieur à 100.

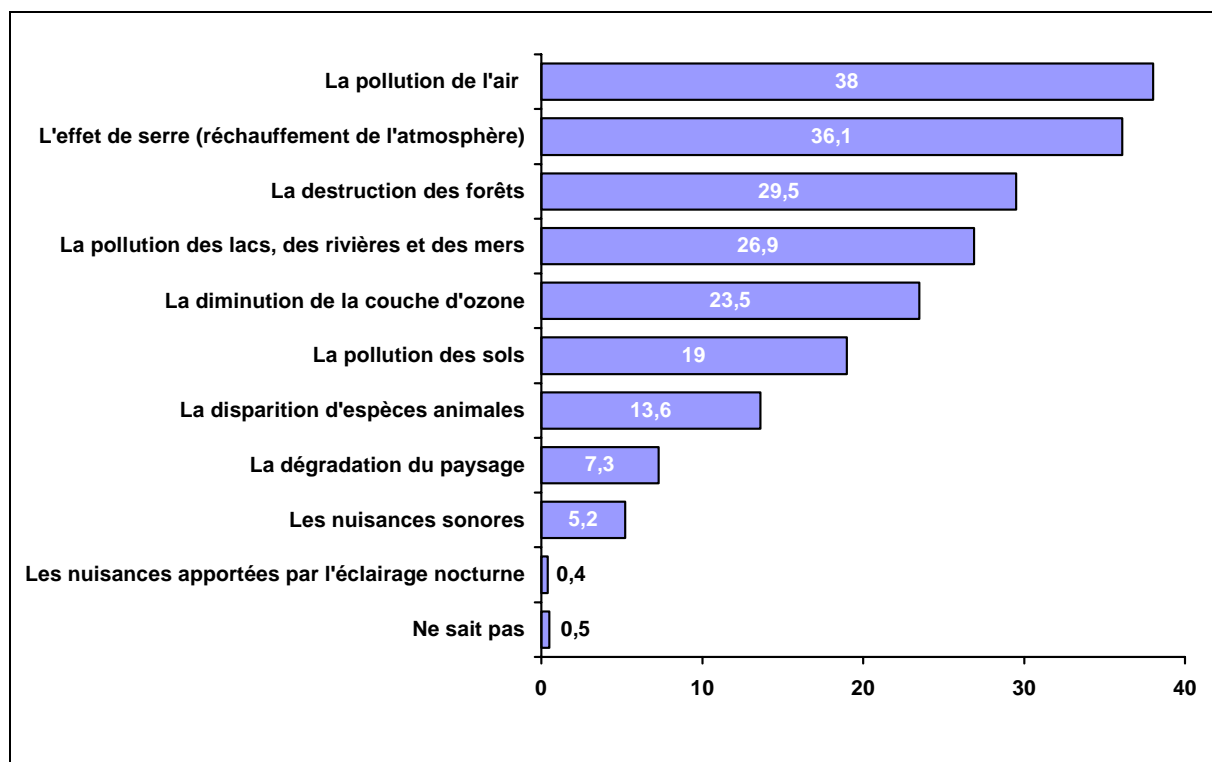

Rappel des résultats cumulés en octobre 2000 et novembre 2001

NB : Les résultats cumulés correspondent à la somme des premier et second choix. C'est pourquoi le total des pourcentages de réponse est supérieur à 100.

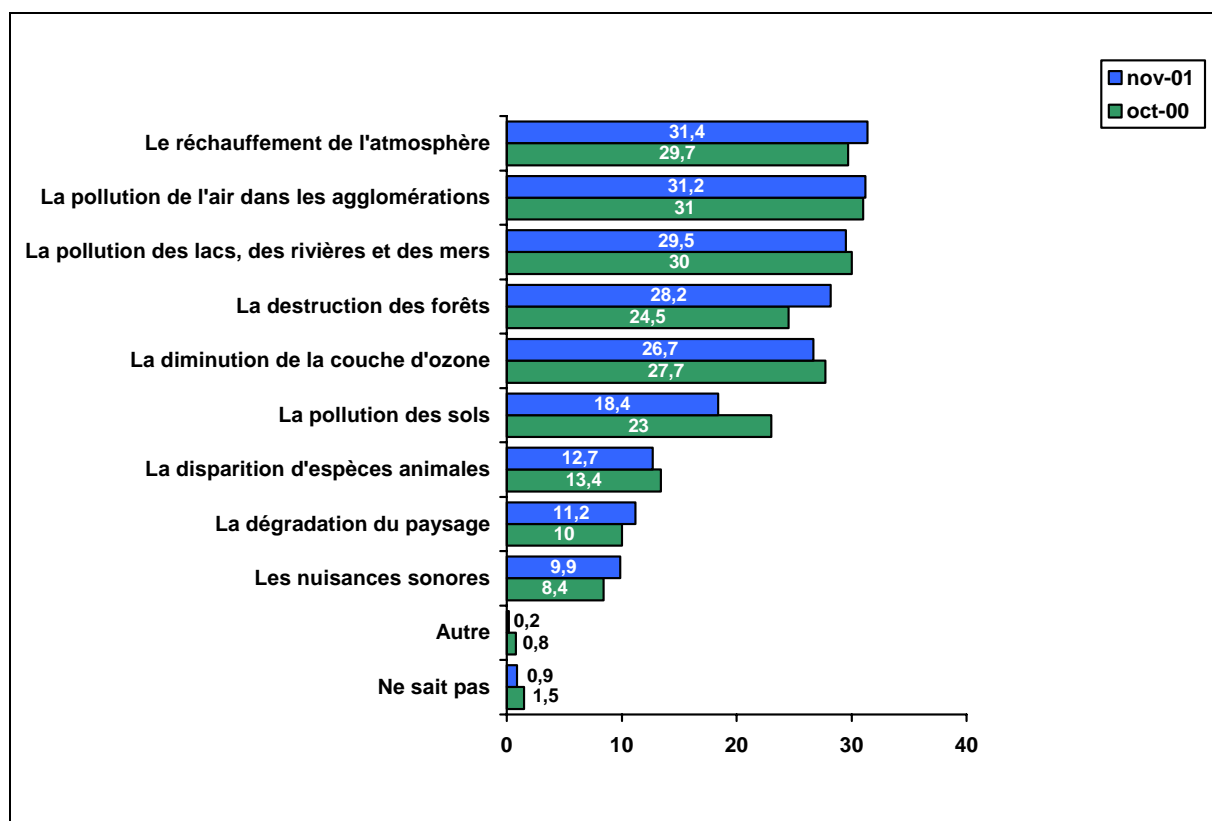

☞ S'agissant de l'environnement, quels sont, selon vous, les domaines pour lesquels il faut en priorité protéger les populations en France ? ” (deux réponses possibles)

En novembre 2002

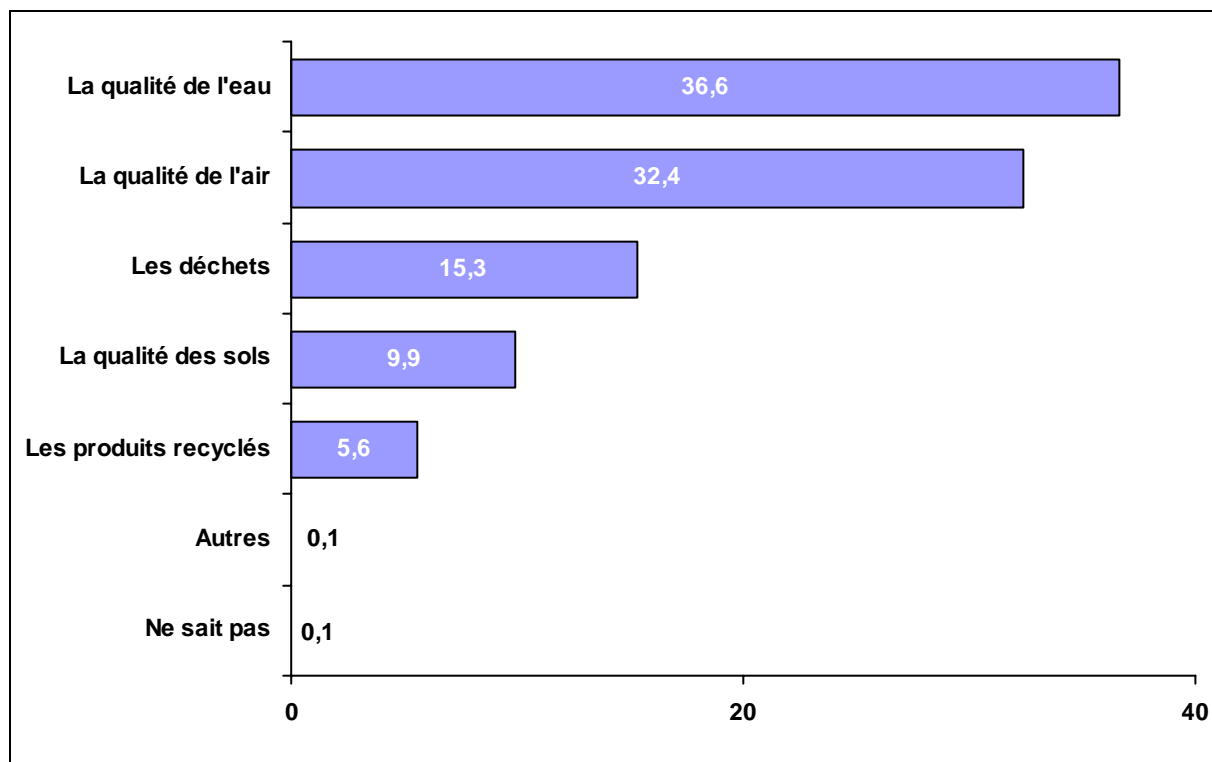

NB : Les valeurs numériques correspondent au pourcentage de réponses exprimées pour un item donné par rapport au nombre total de réponses exprimées (soit 2109)

Evolutions

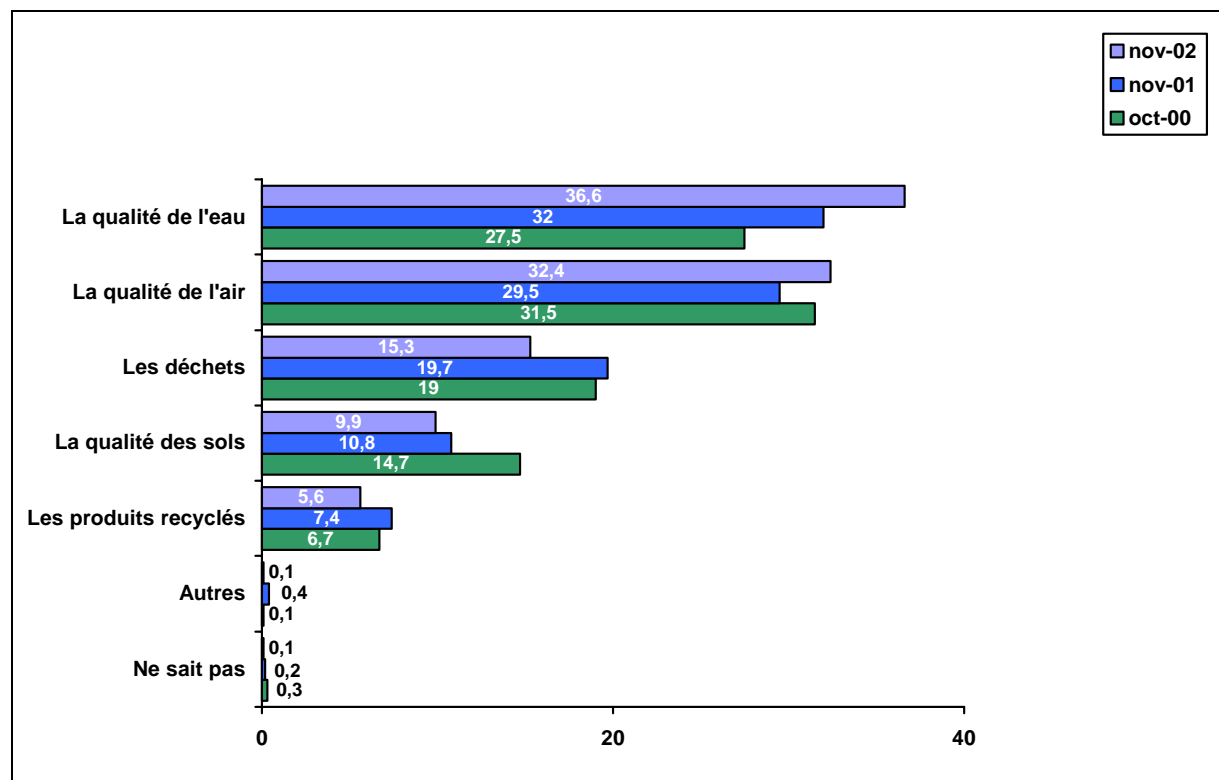

CHAPITRE 2

PERCEPTION DES RISQUES

Pour la présentation des résultats de ce chapitre, les résultats issus de l'enquête ont été regroupés de la façon suivante :

Pour les risques pour la société :

Elevés	Très élevés Elevés
Moyennement élevés	Moyens
Faibles	Faibles Quasi-nuls
Non réponse	Ne sait pas, non réponse

Pour la confiance dans les autorités et la vérité dite :

Oui	Oui, tout à fait Oui, assez
+ ou -	Plus ou moins
Non	Non, pas du tout Non, pas vraiment
Non réponse	Ne sait pas, non réponse

2.1 RISQUES POUR LA SOCIETE

☞ "Dans chacun des domaines suivants, considérez-vous que les risques pour les Français en général sont :"

En novembre 2002

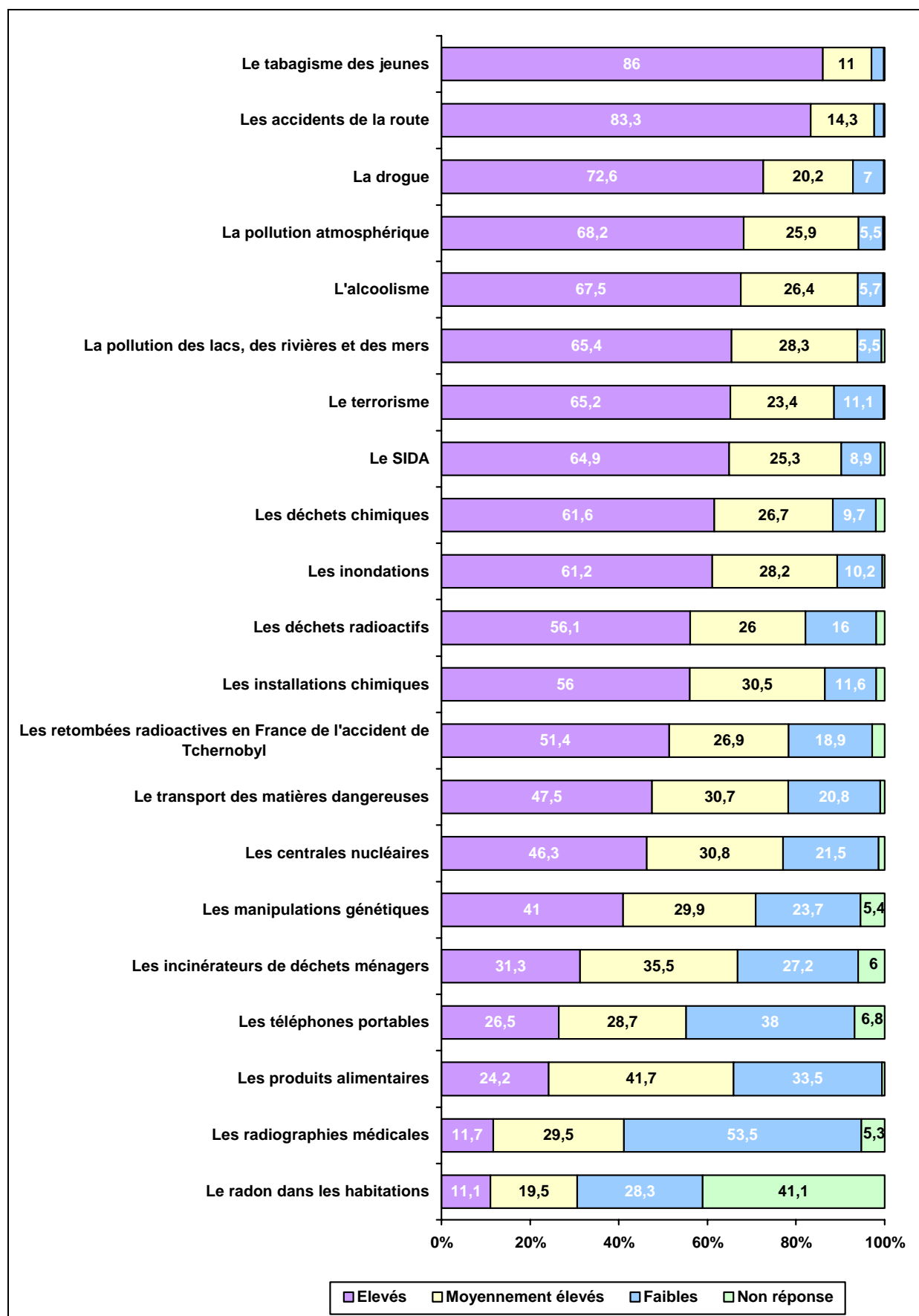

Evolution des risques pour la société

Les « non-réponse » représentent de très faibles pourcentages (quelques %) sauf pour *le radon dans les habitations*. Elles ont été regroupées avec la modalité « Moyens ». En conséquence, pour *le radon*, la modalité « Moyens » n'est pas pertinente.

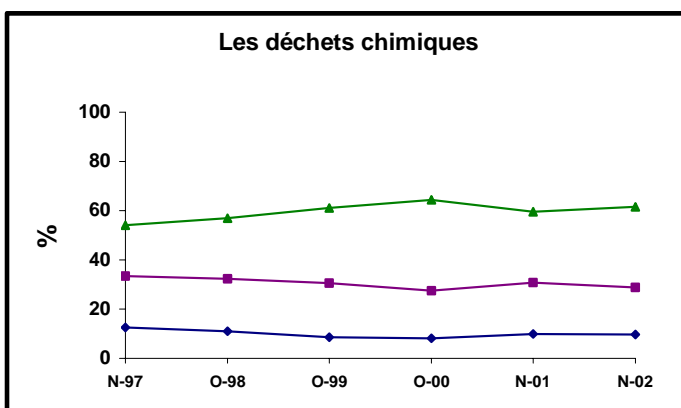
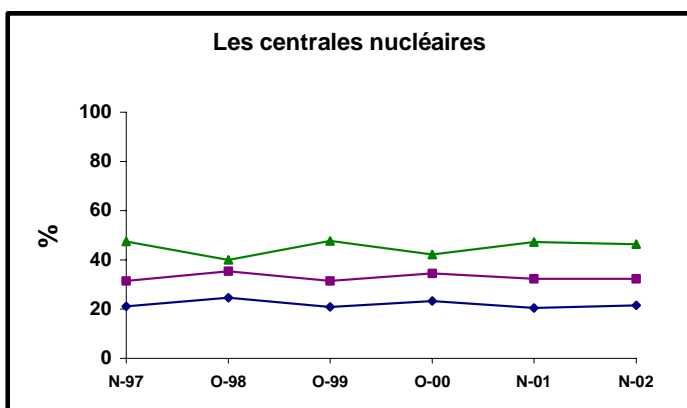
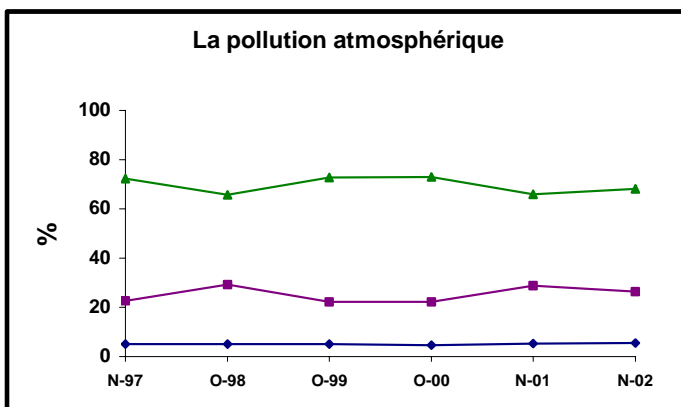
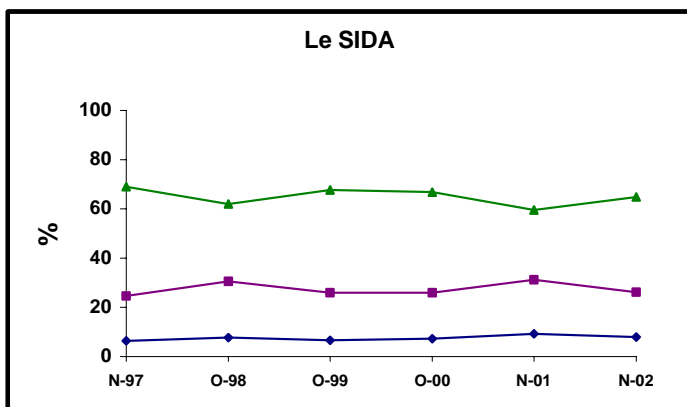
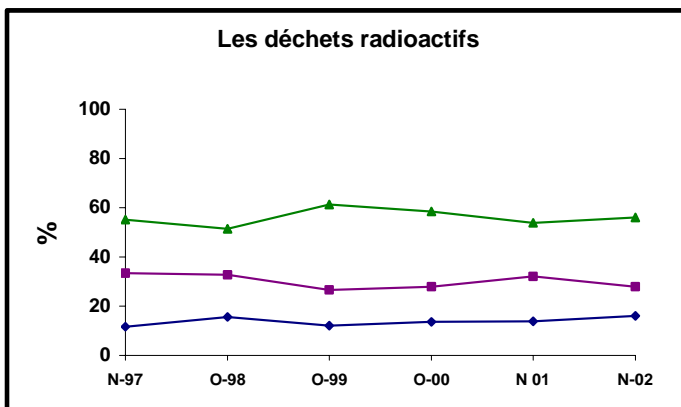
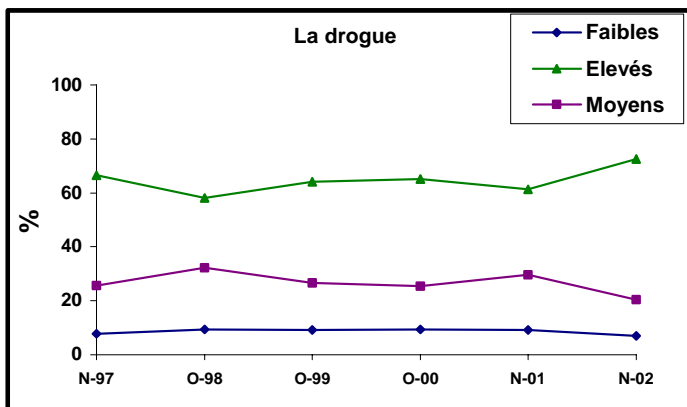

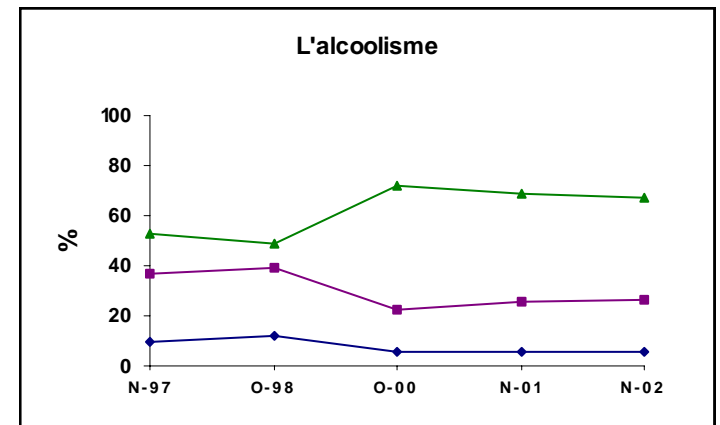
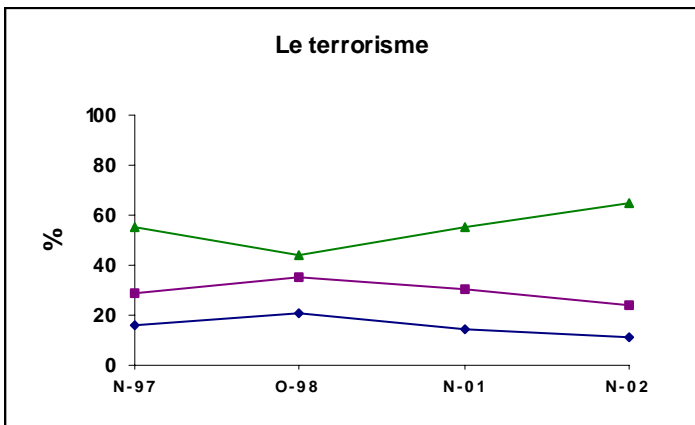
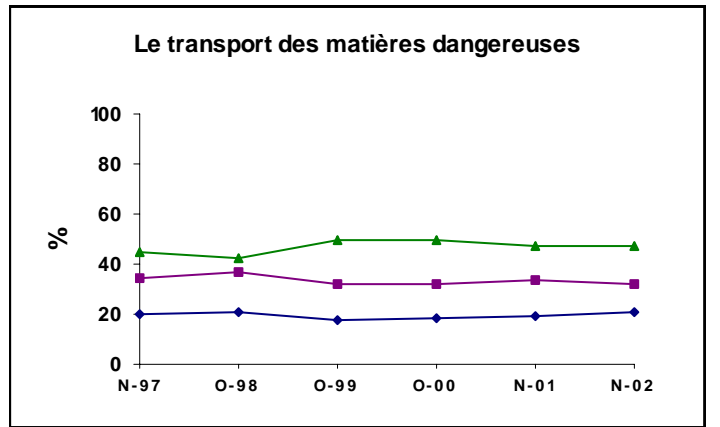
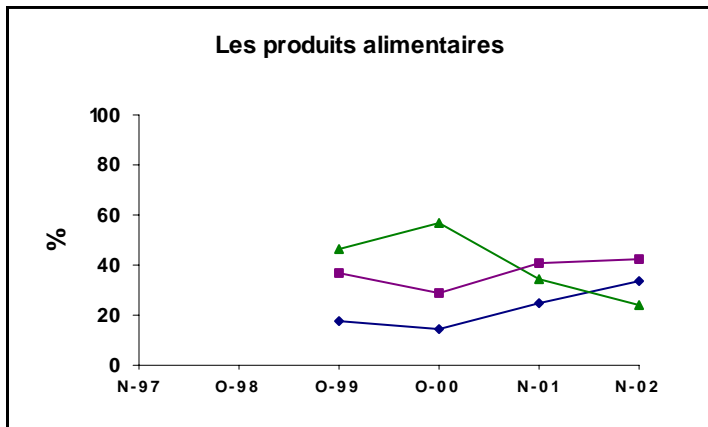
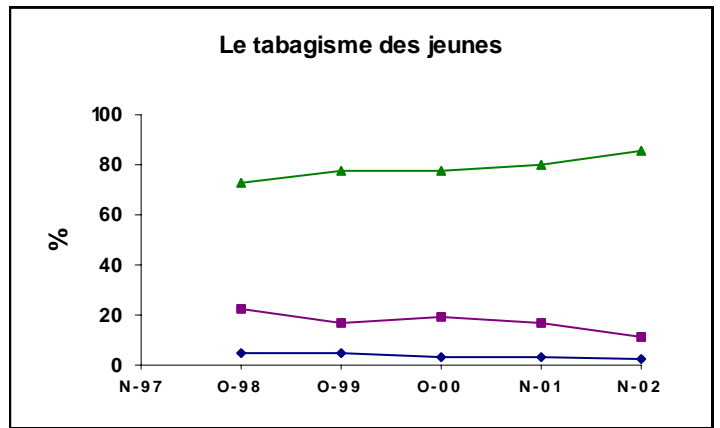
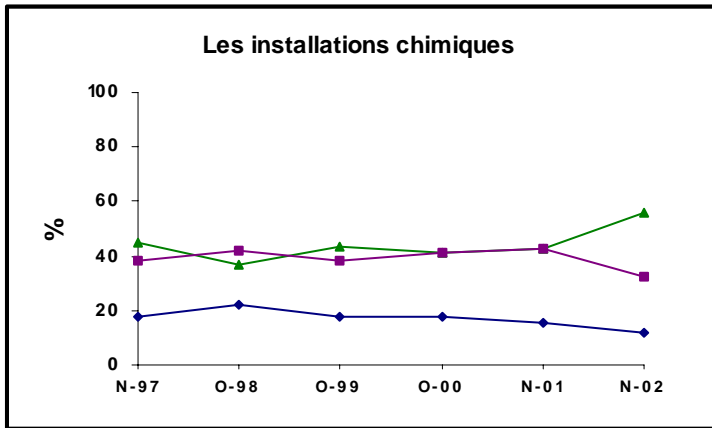
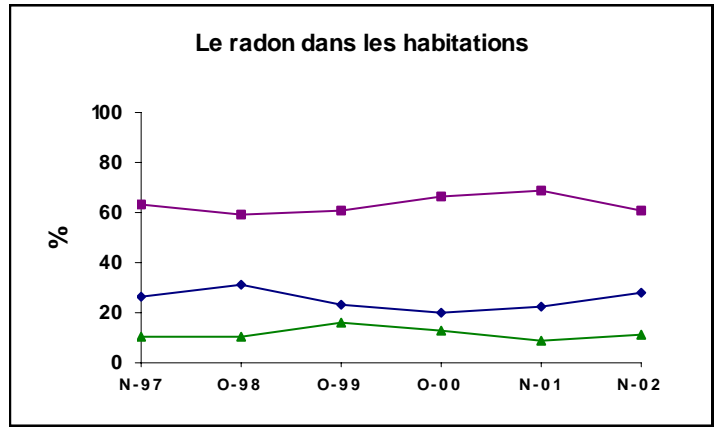
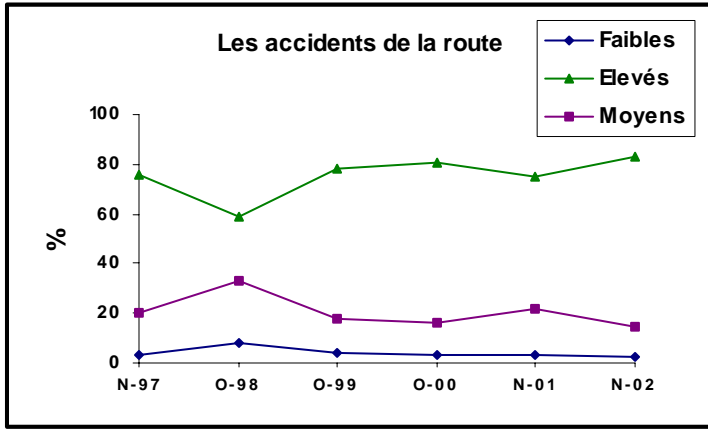

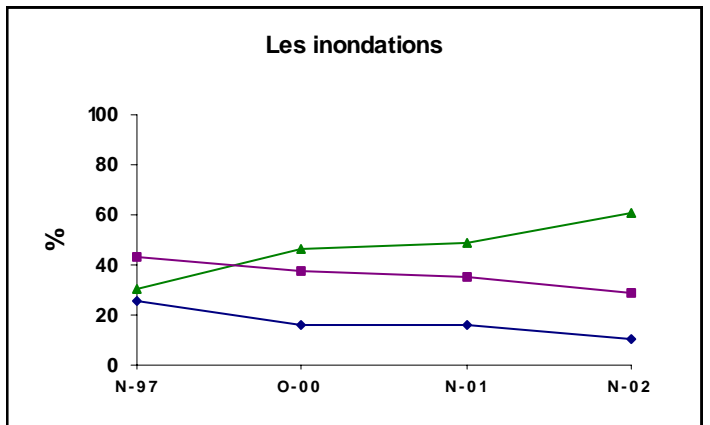
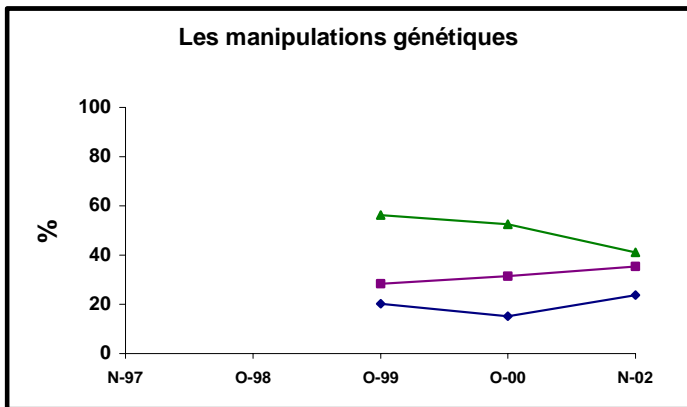
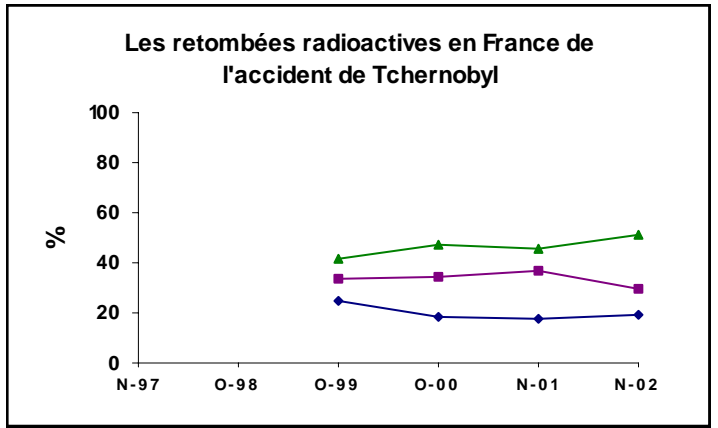
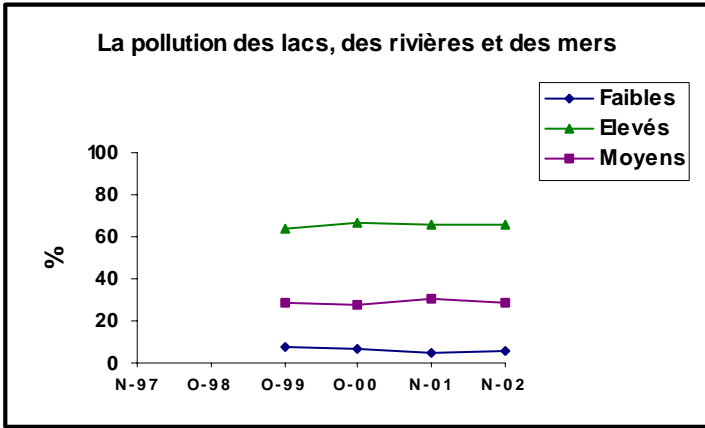

2.2 CONFIANCE DANS LES AUTORITES

☞ "Avez-vous confiance dans les autorités françaises pour leurs actions de protection des personnes dans les domaines suivants ?"

En novembre 2002

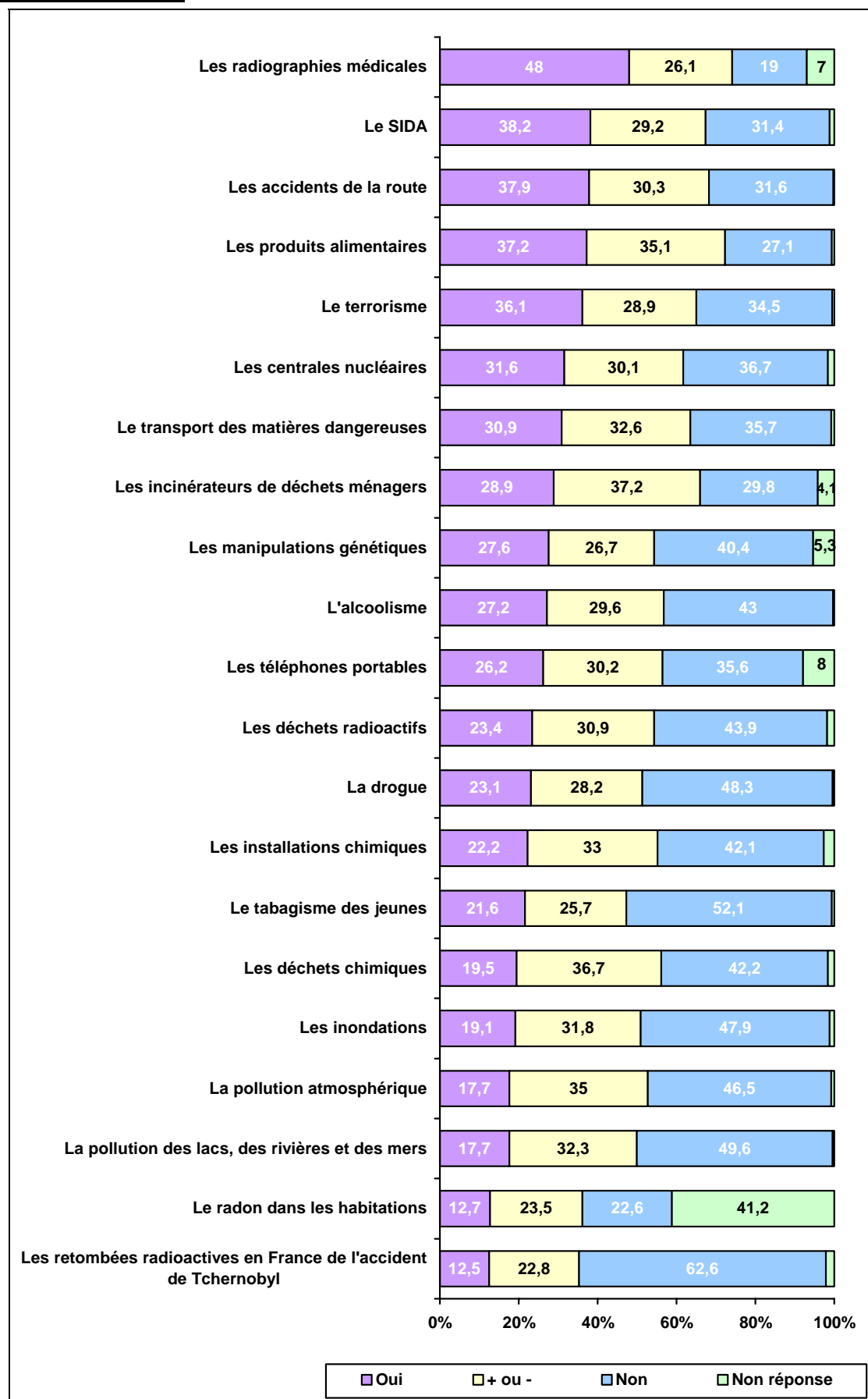

Evolution de la confiance accordée aux autorités

Les " non réponses " représentent de très faibles pourcentages (quelques %) sauf pour *le radon dans les habitations*. Elles ont été regroupées avec la modalité " + ou - d'accord ". En conséquence, pour *le radon*, la modalité " + ou - d'accord " n'est pas pertinente.

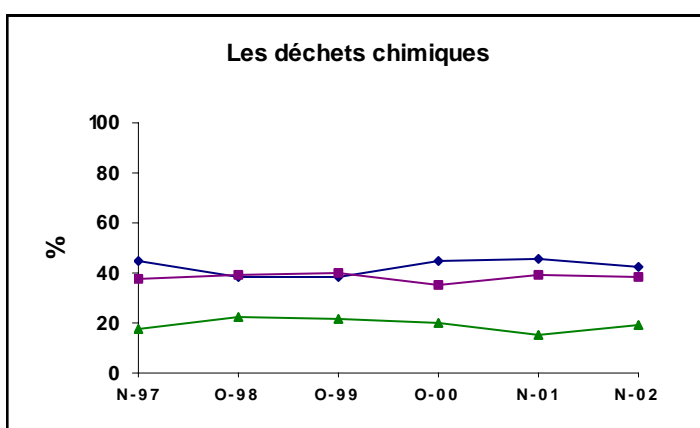
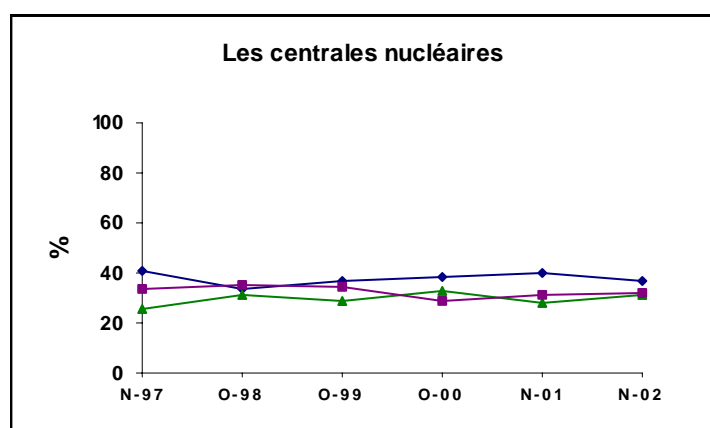
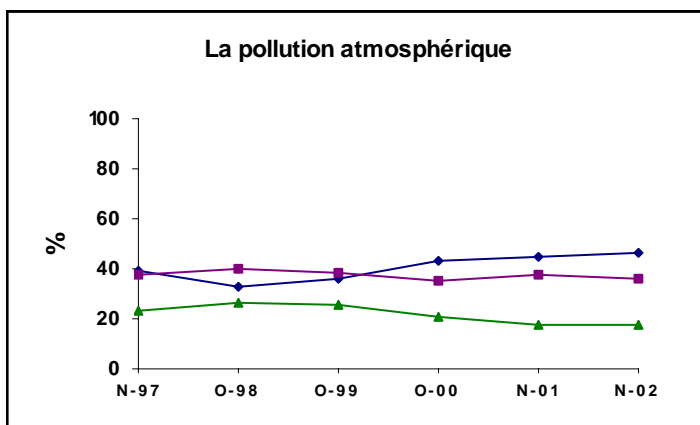
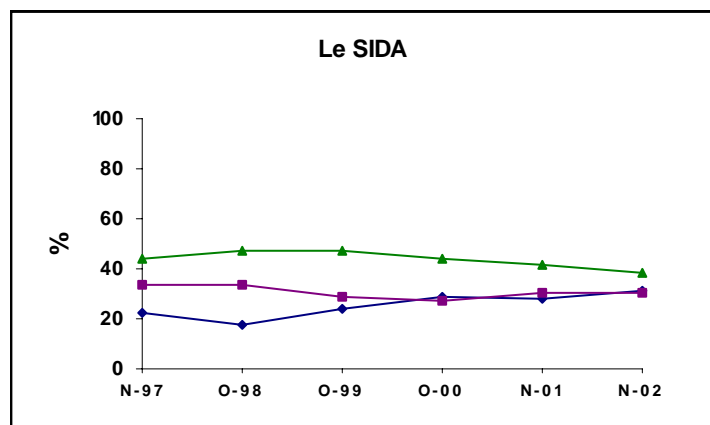
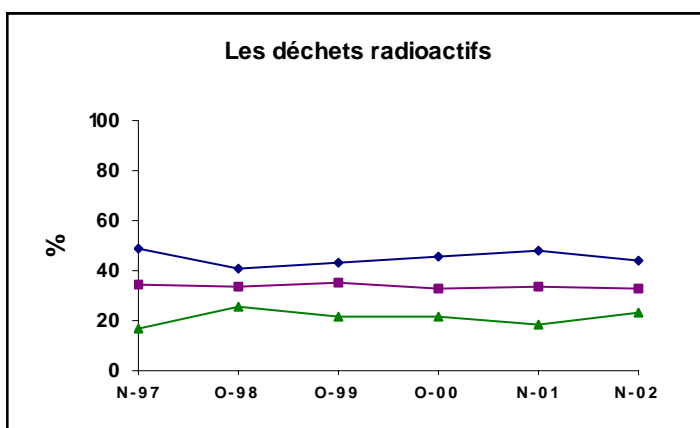
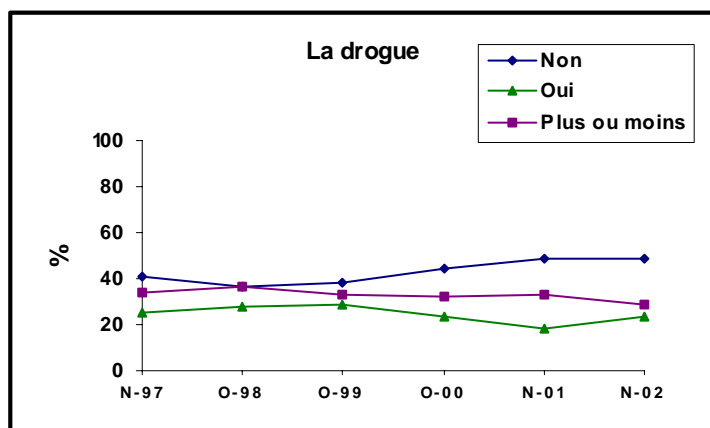

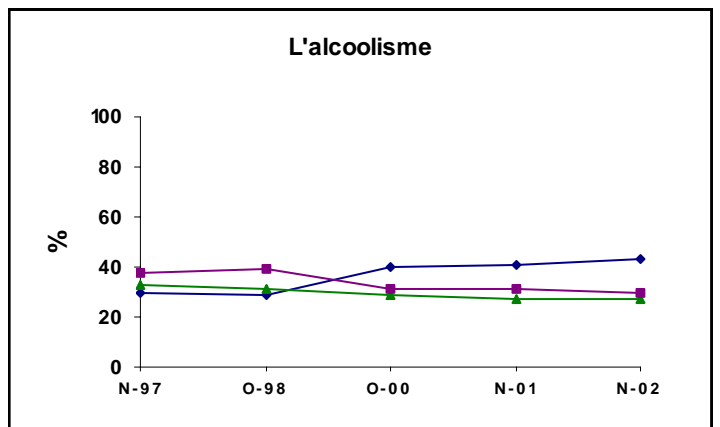
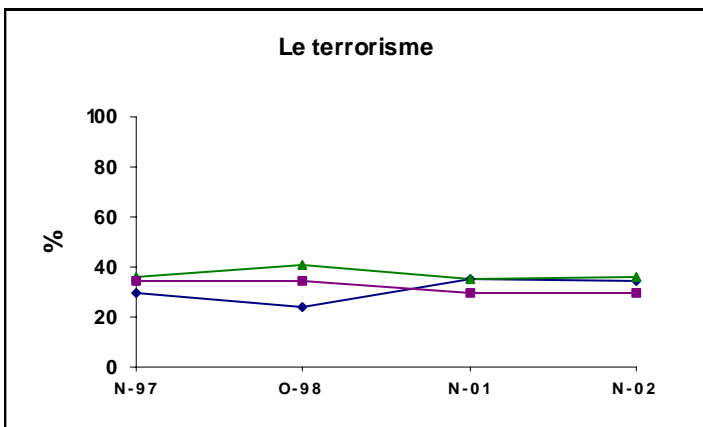
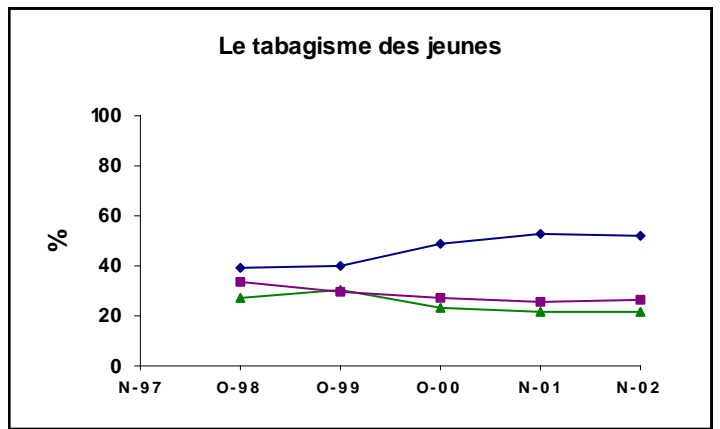
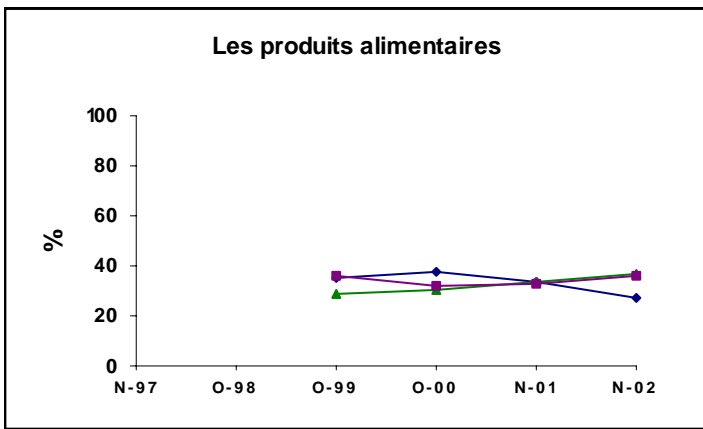
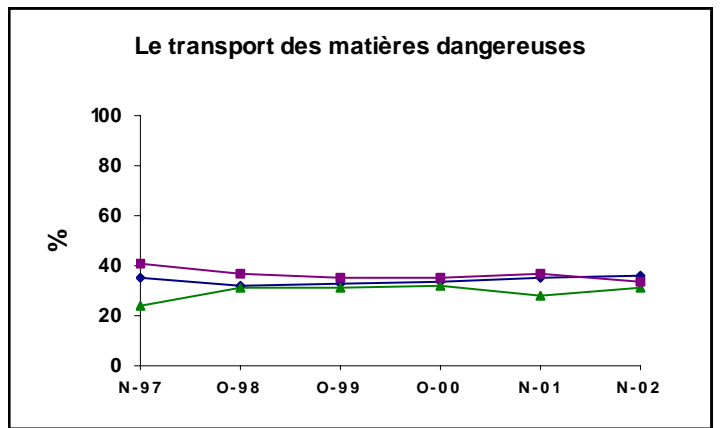
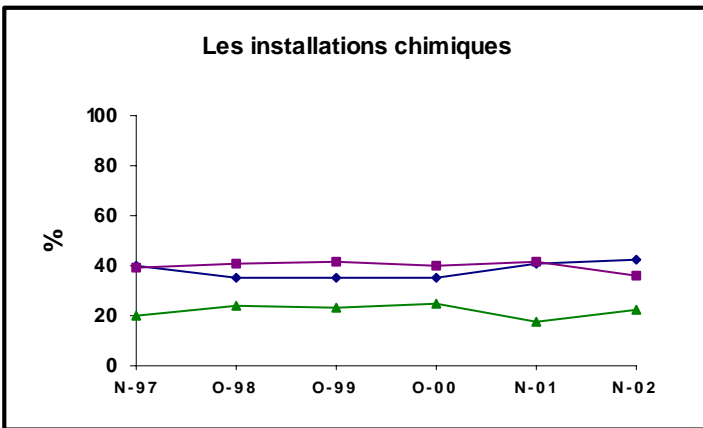
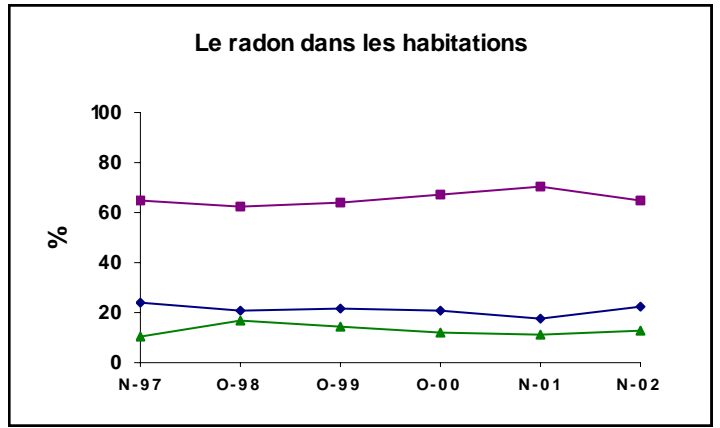
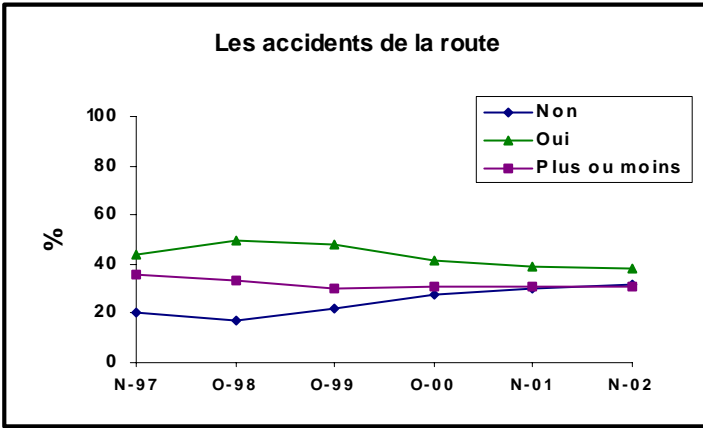

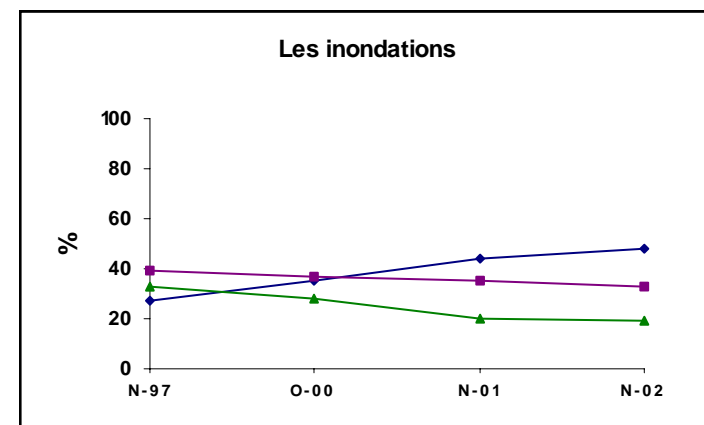
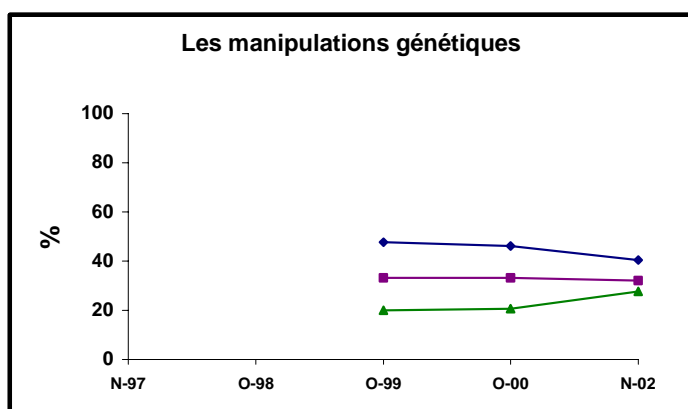
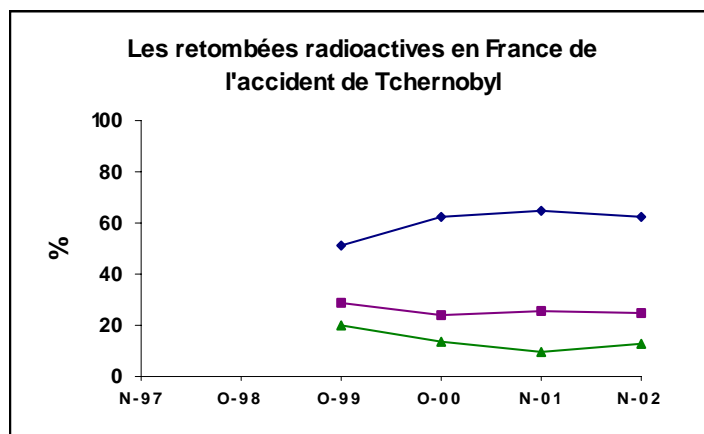
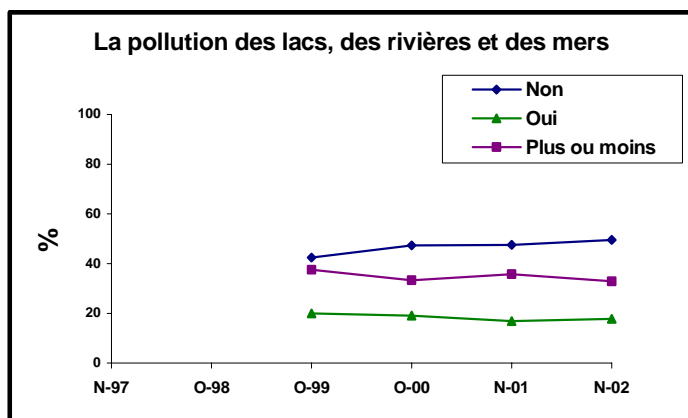

2.3 VERITE DITE

☞ “ Pour chacun des domaines suivants, estimez-vous que l'on dit la vérité sur les dangers qu'il représente pour la population ? ”

En novembre 2002

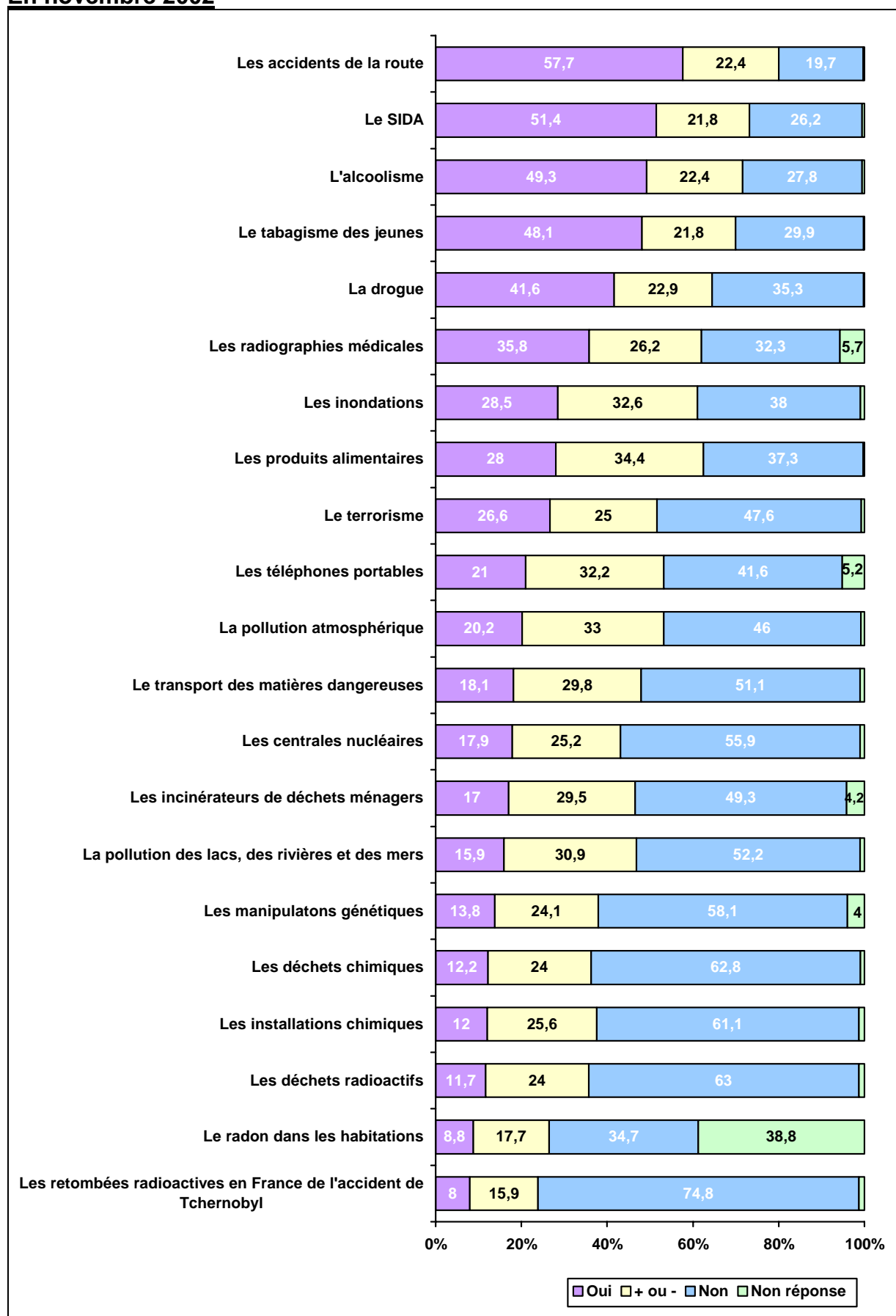

Evolution de la vérité dite sur

Les " non réponses " représentent de très faibles pourcentages (quelques %) sauf pour *le radon dans les habitations*. Elles ont été regroupées avec la modalité " + ou - d'accord ". En conséquence, pour *le radon*, la modalité " + ou - d'accord " n'est pas pertinente.

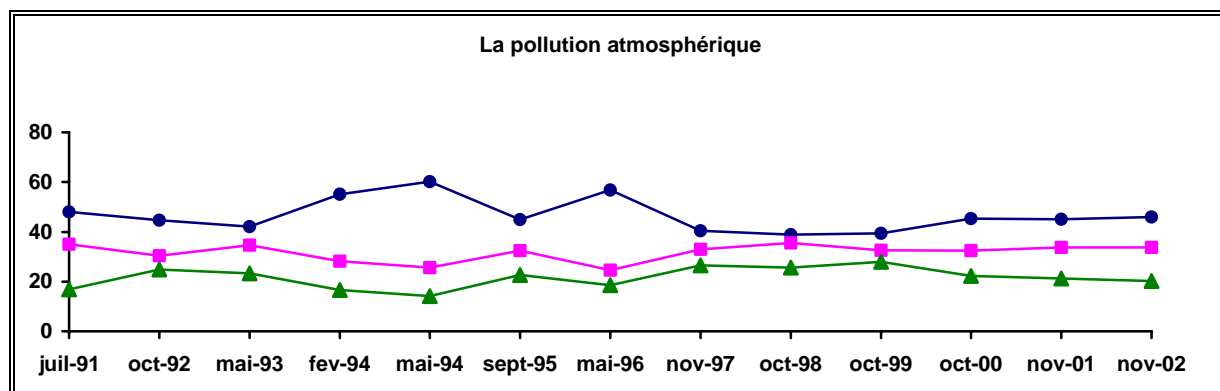
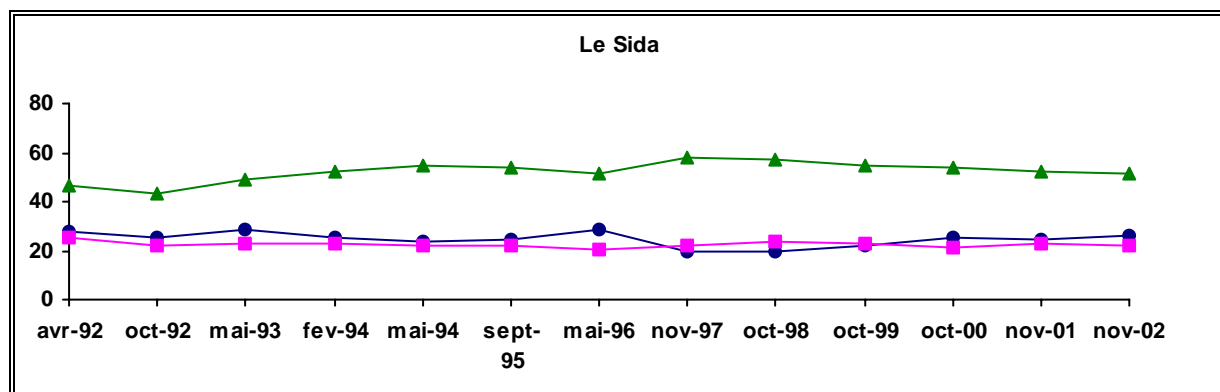
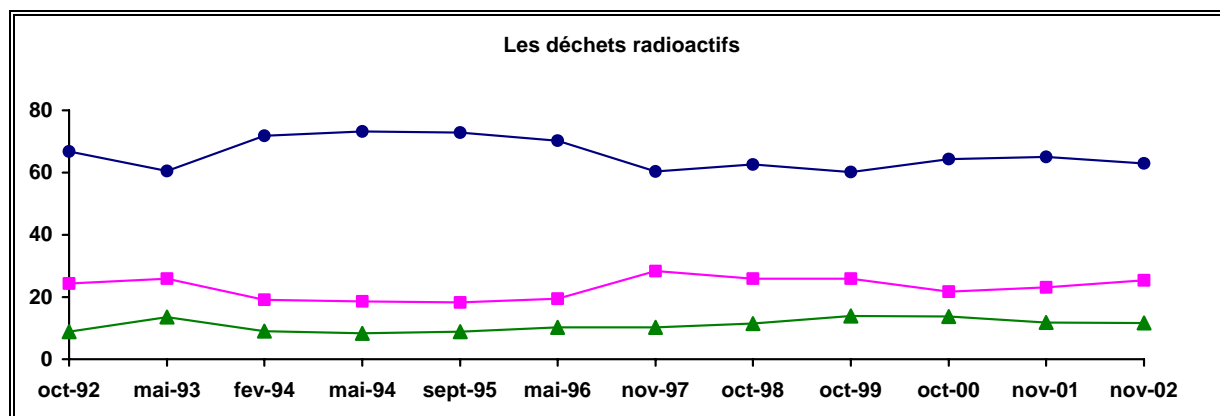
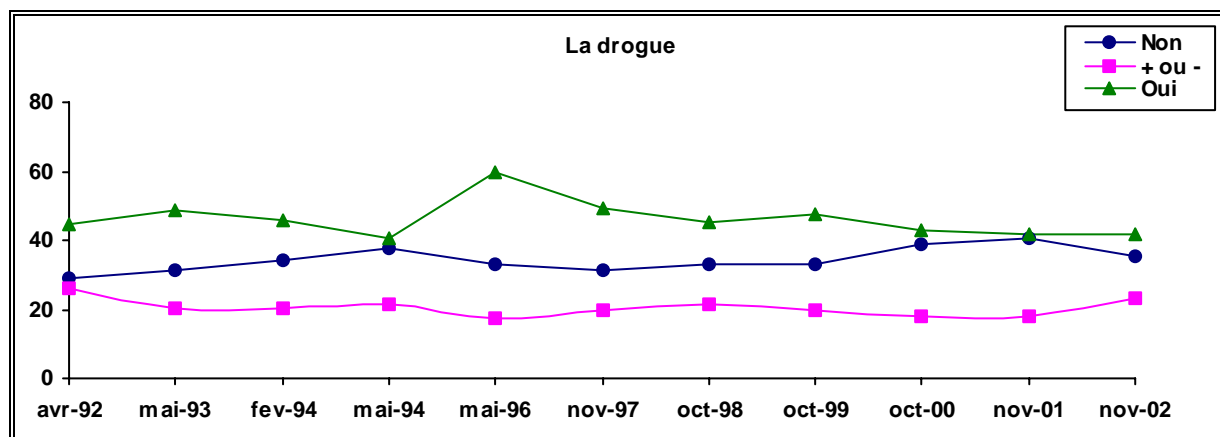

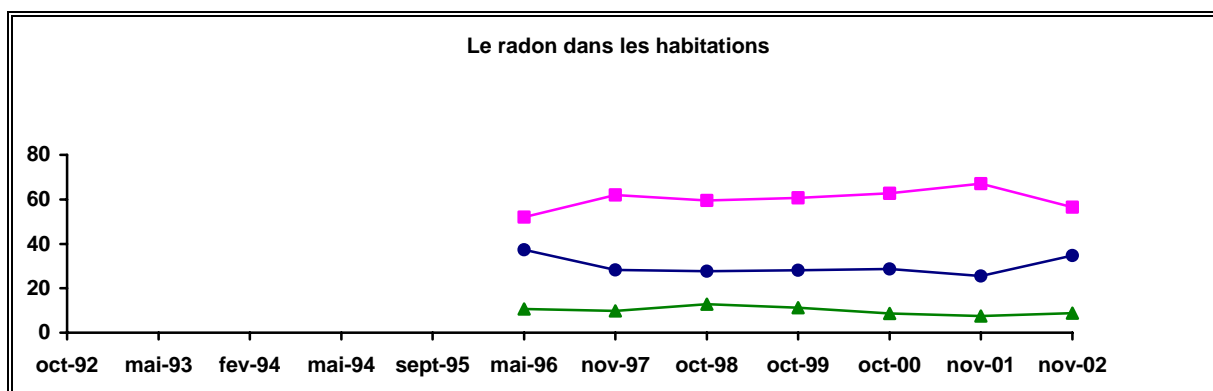
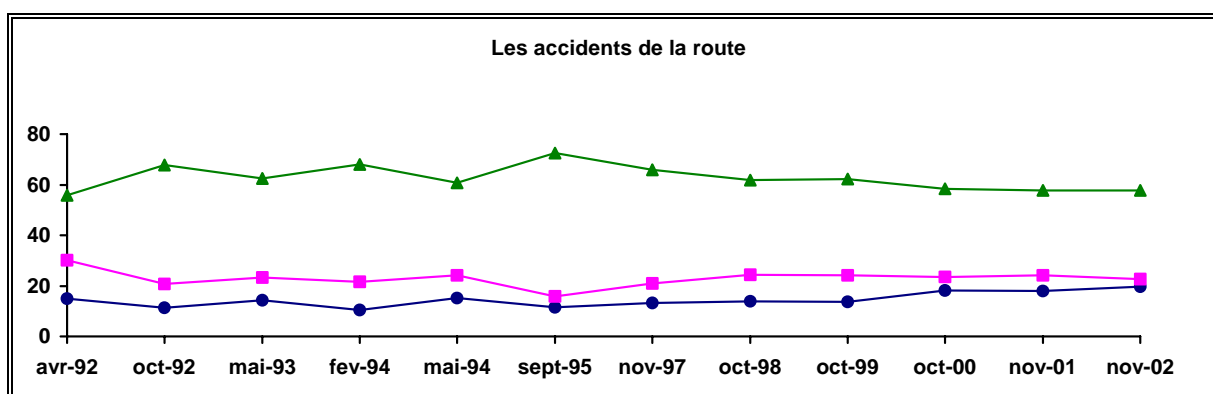
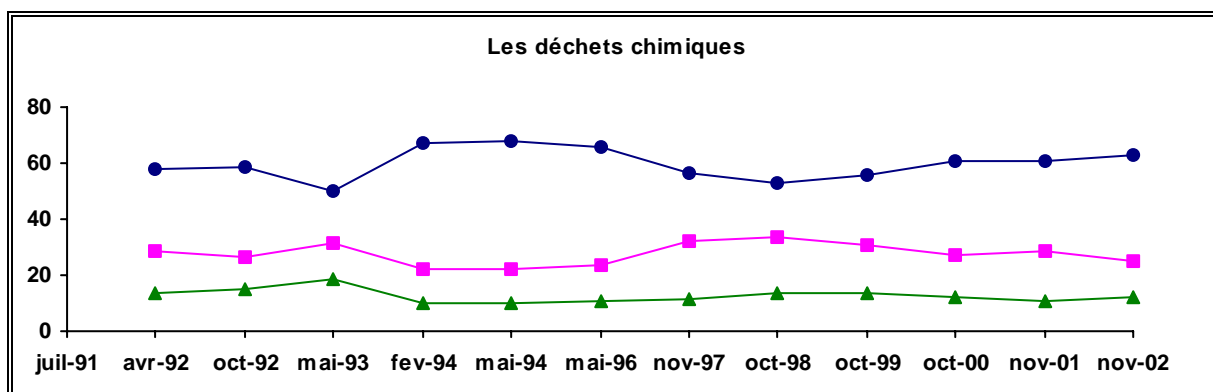
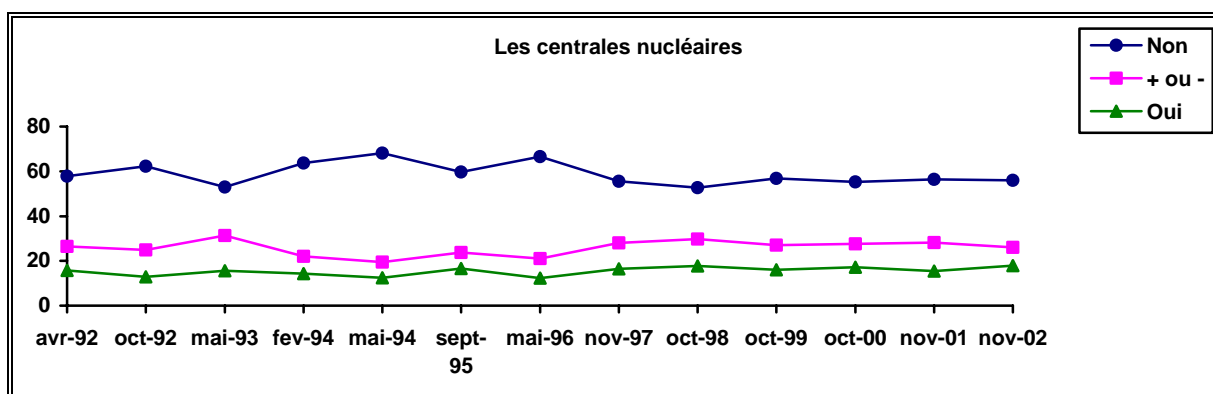

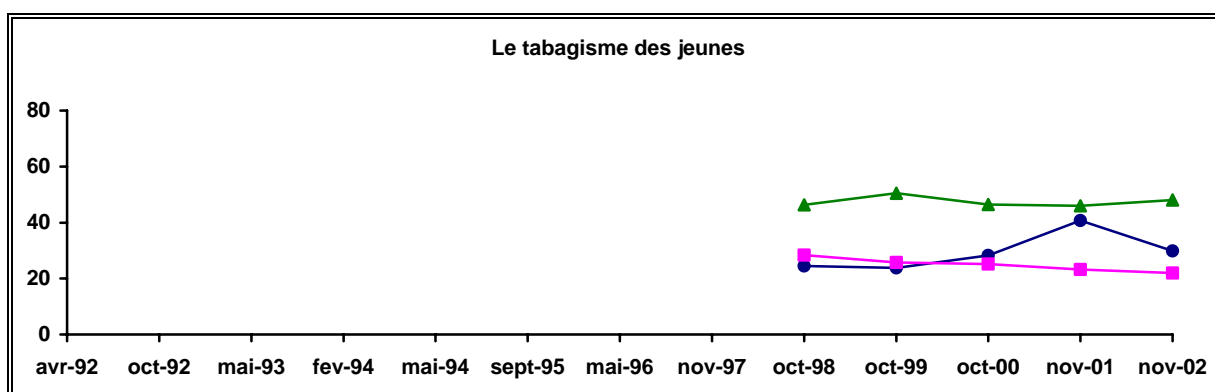
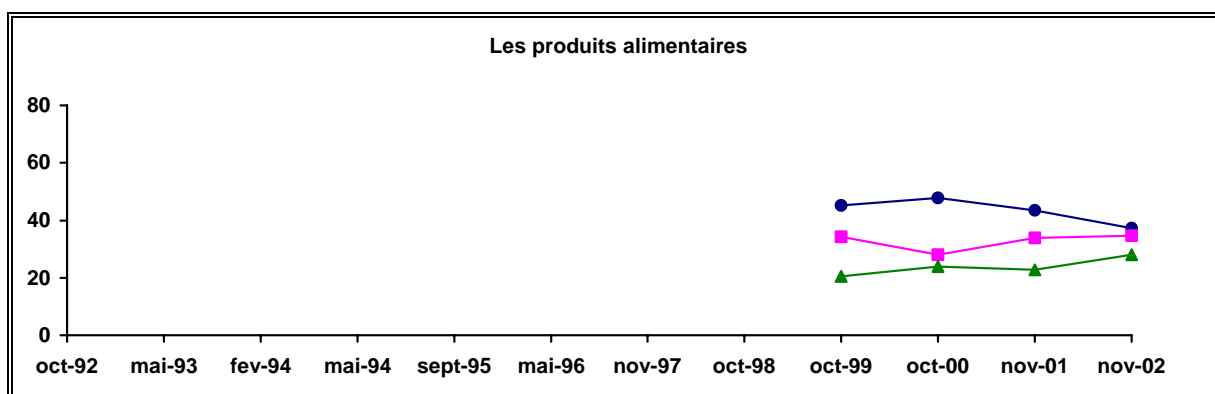
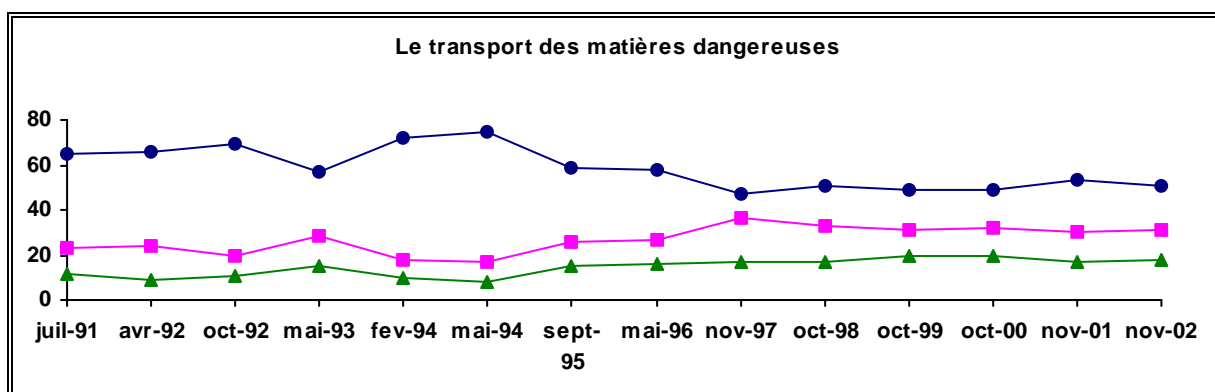
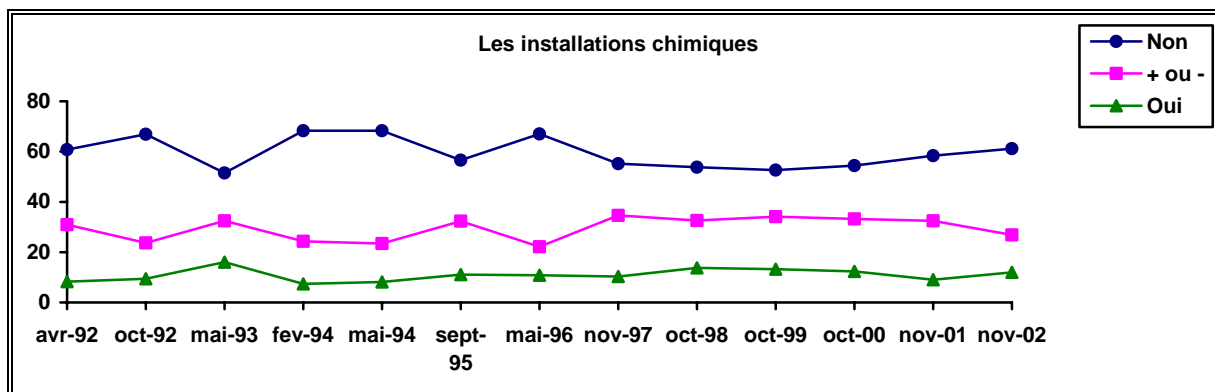

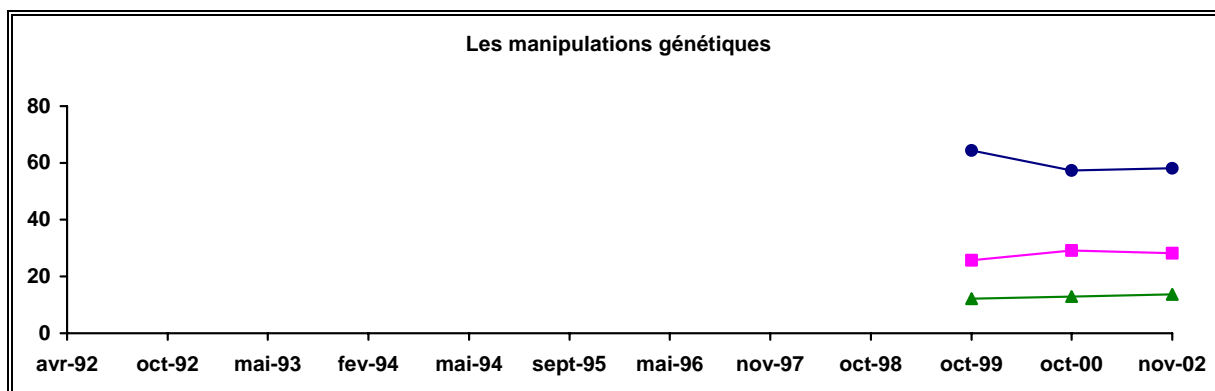
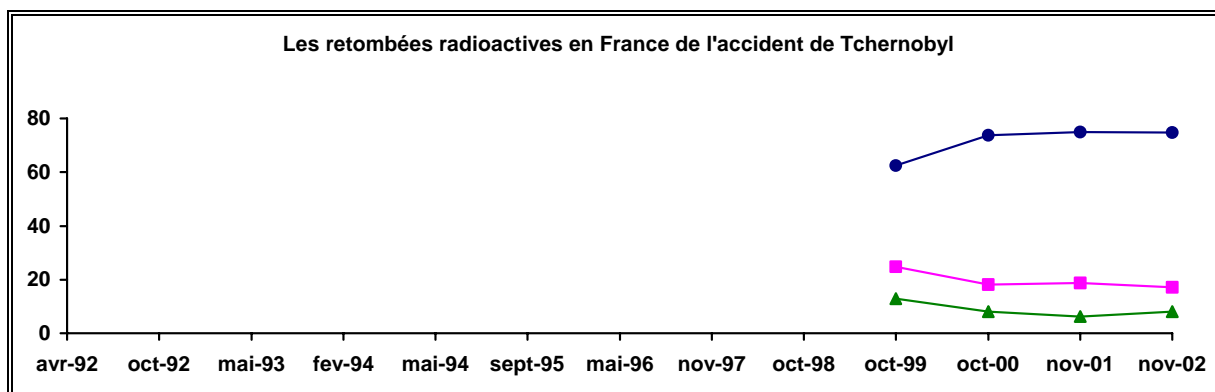
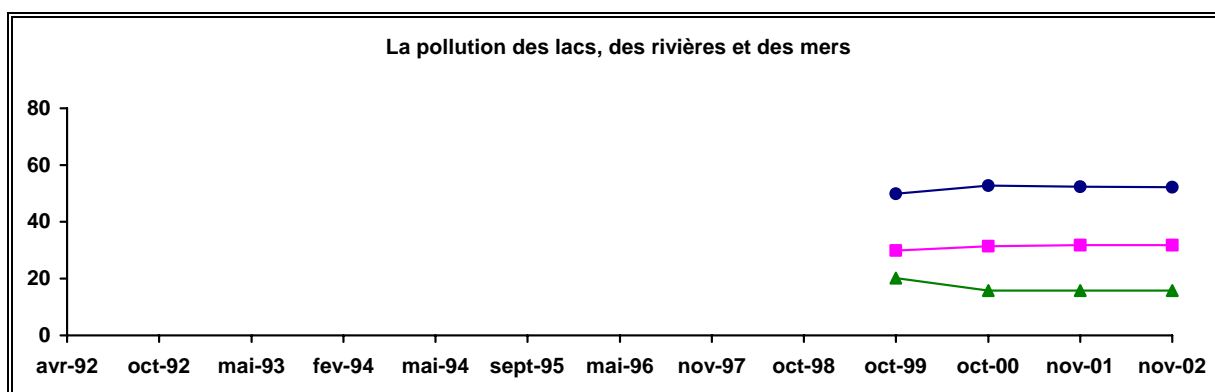
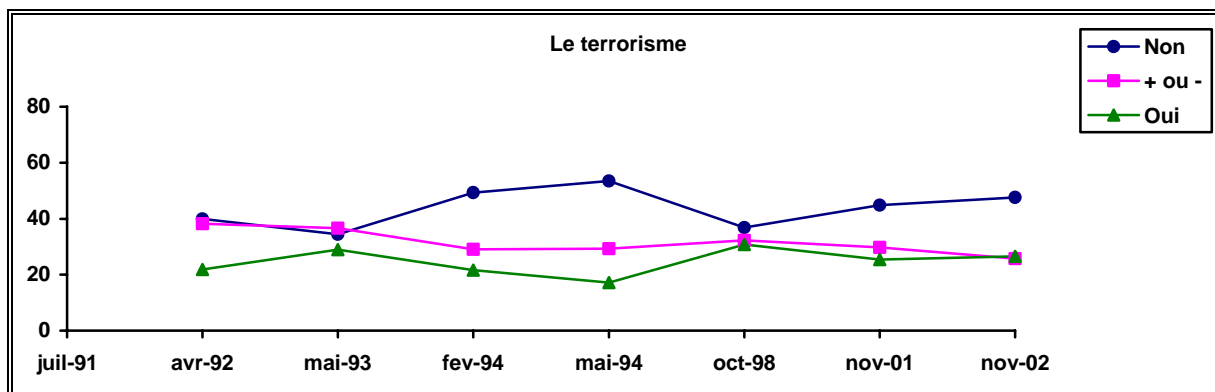

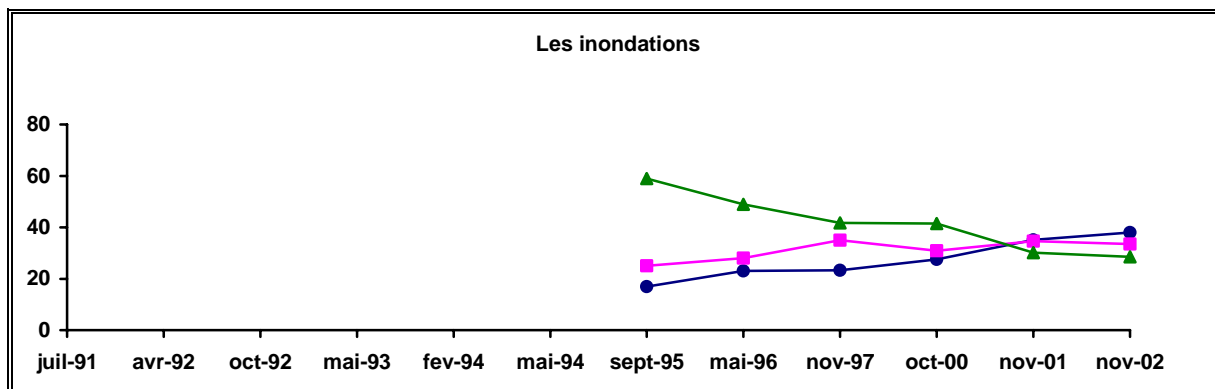
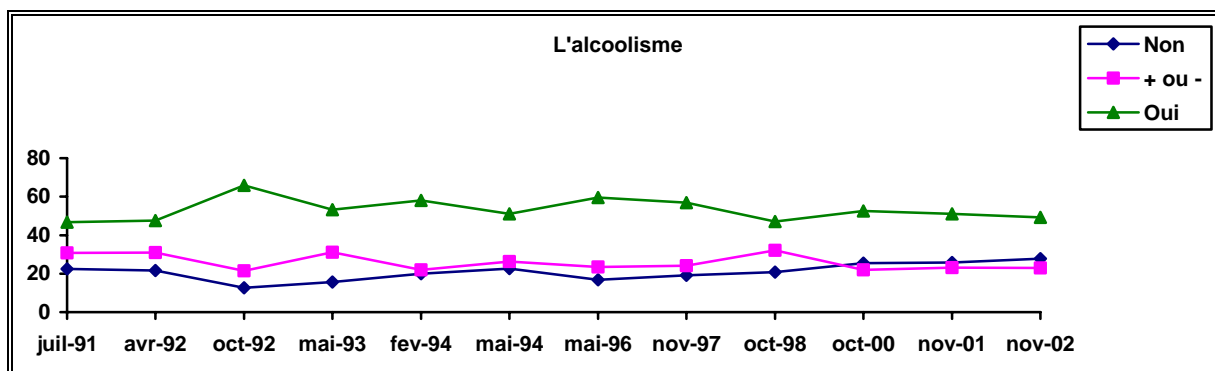

CHAPITRE 3

OPINIONS SUR

L'EXPERTISE SCIENTIFIQUE

3.1 A PROPOS DU ROLE DES EXPERTS SCIENTIFIQUES

☞ *“ Je vais vous citer un certain nombre de propositions relatives au rôle des experts scientifiques ”*

Veillez me donner votre avis selon l'échelle suivante.

Pas d'accord	Pas du tout d'accord Pas vraiment d'accord
+ ou – d'accord	Plus ou moins d'accord
D'accord	Assez d'accord Tout à fait d'accord
Non réponse	Ne sait pas, non réponse

En novembre 2002

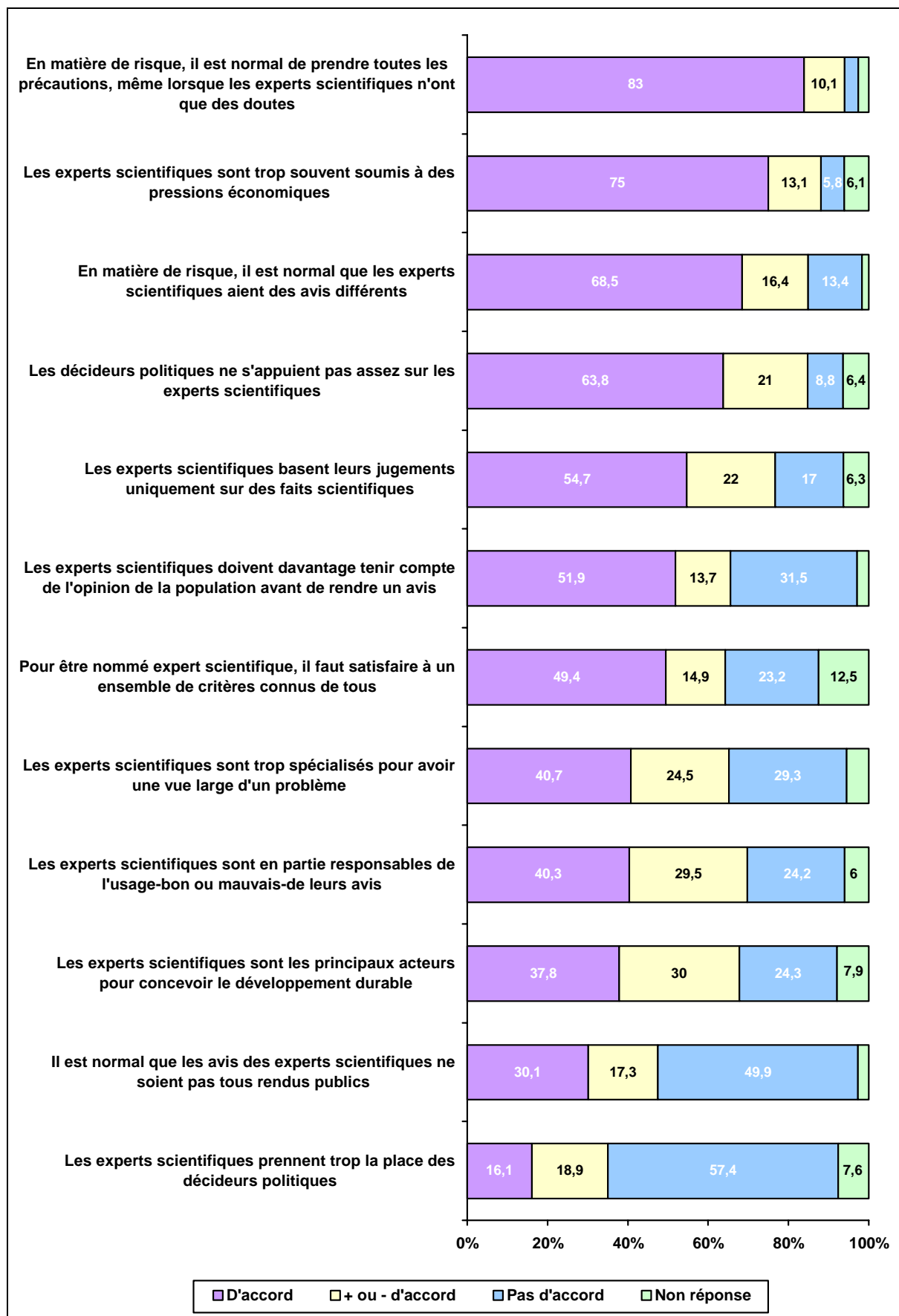

Evolutions

(Les " non réponses " représentent de très faibles pourcentages (quelques %). Elles ont été regroupées avec la modalité "+ ou - d'accord").

" En matière de risque, il est normal de prendre toutes les précautions, même lorsque les scientifiques n'ont que des doutes ".

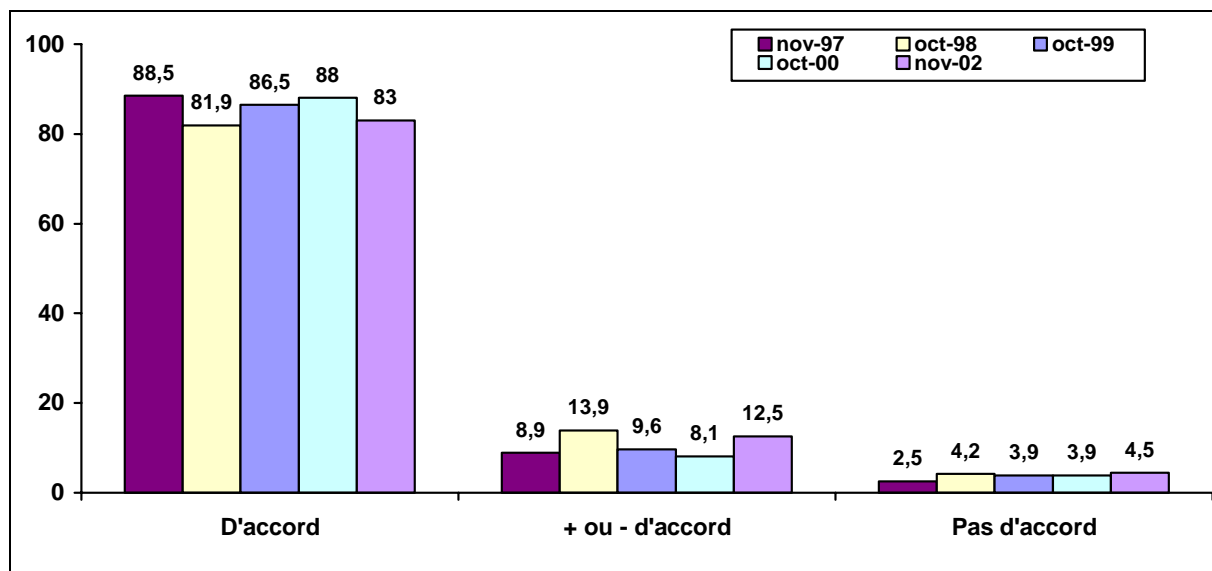

" Les décideurs politiques ne s'appuient pas assez sur les experts scientifiques ".

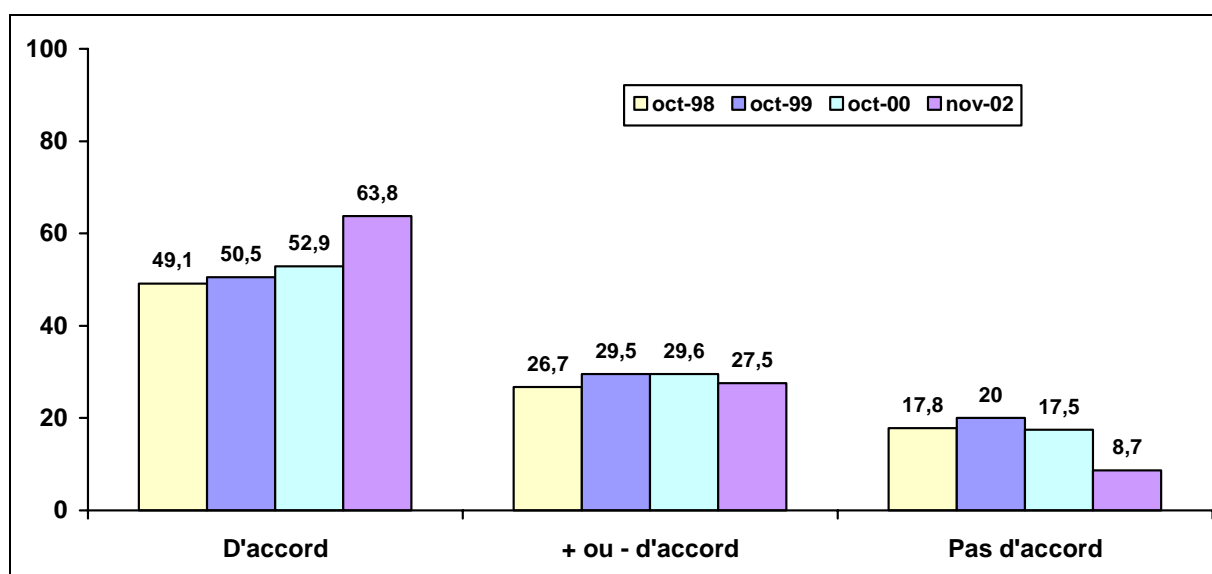

☞ “ Enfin, deux dernières propositions relatives au rôle de la science et des technologies ”

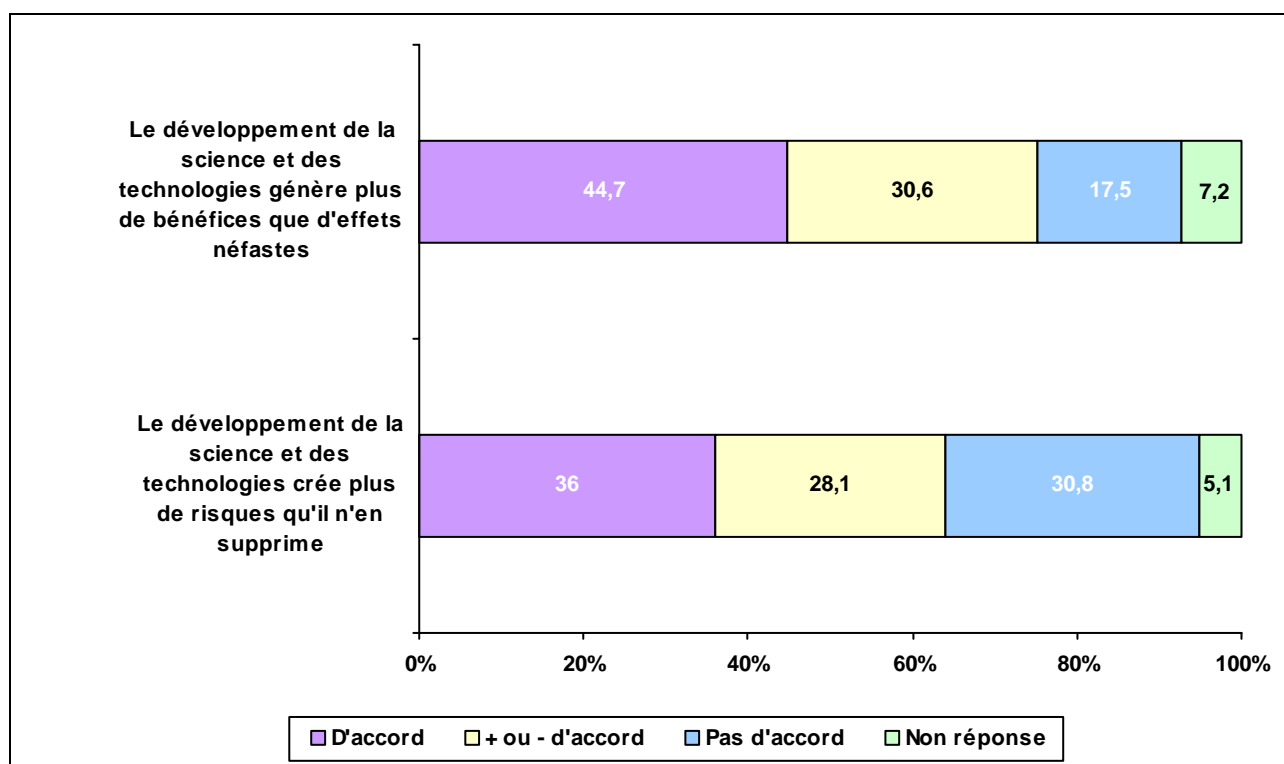

Les années précédentes

“ Finalement, le développement de la science et des technologies crée plus de risques qu'il n'en supprime ”.

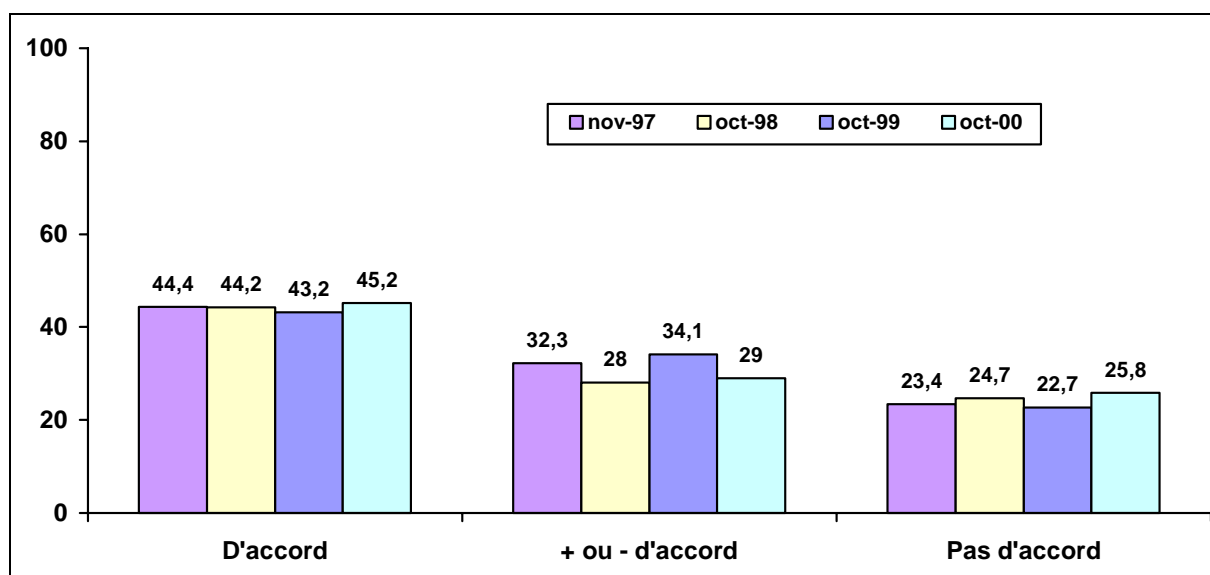

3.2 OPINION GLOBALE SUR LES EXPERTS SCIENTIFIQUES

☞ “ De manière générale, avez-vous une bonne ou une mauvaise opinion des experts scientifiques ? ”

En novembre 2002

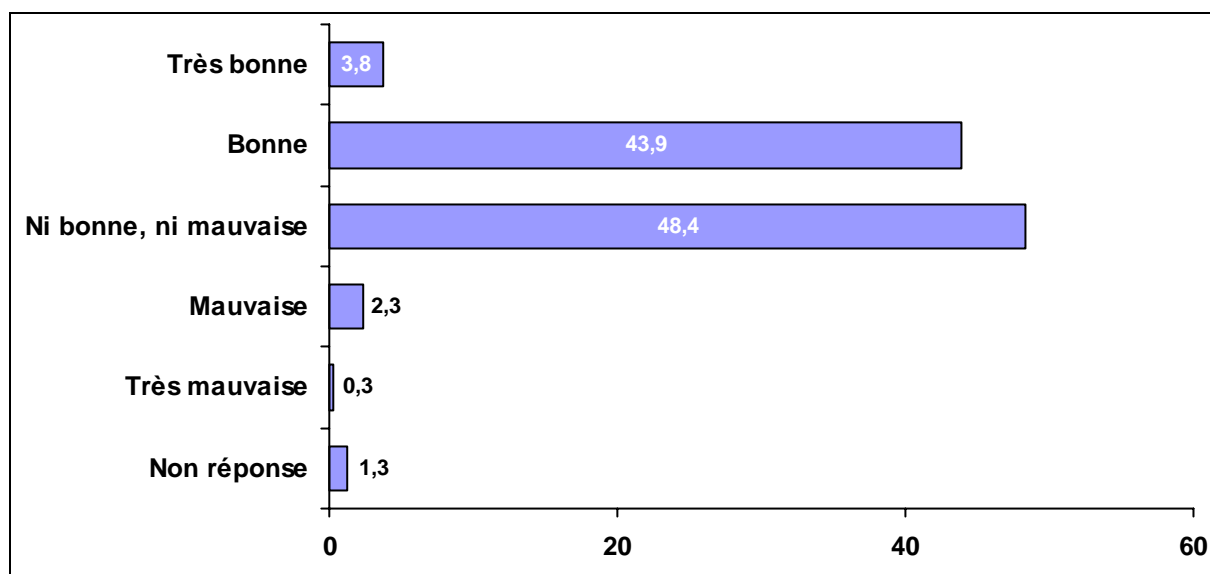

Evolution

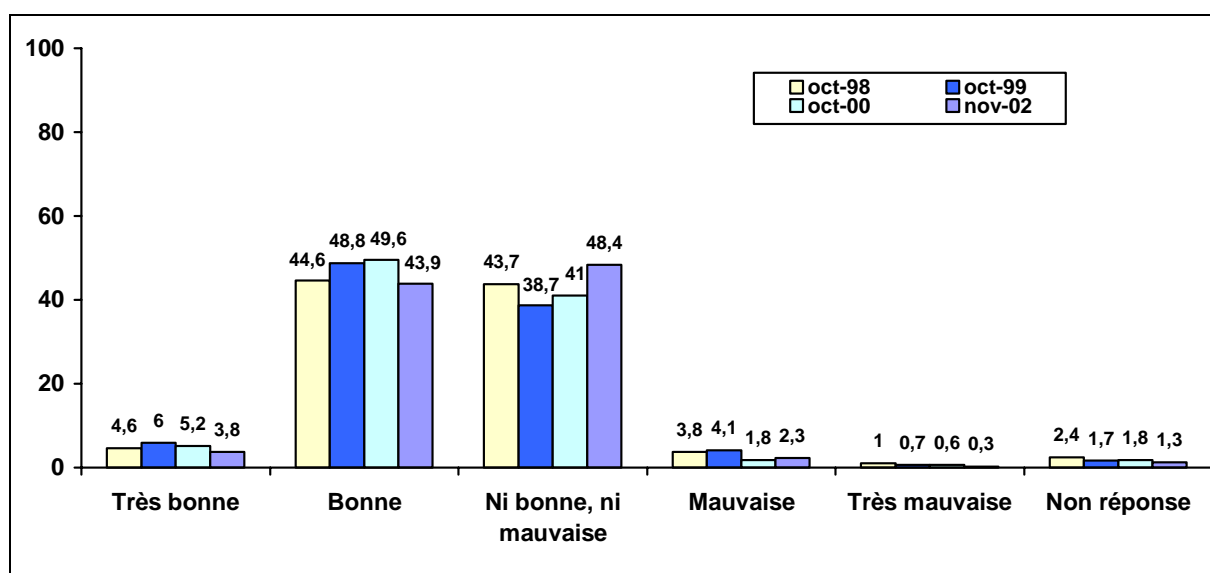

☞ “ Quelles sont pour vous les deux principales qualités d'un expert scientifique ? ”

En novembre 2002

En premier

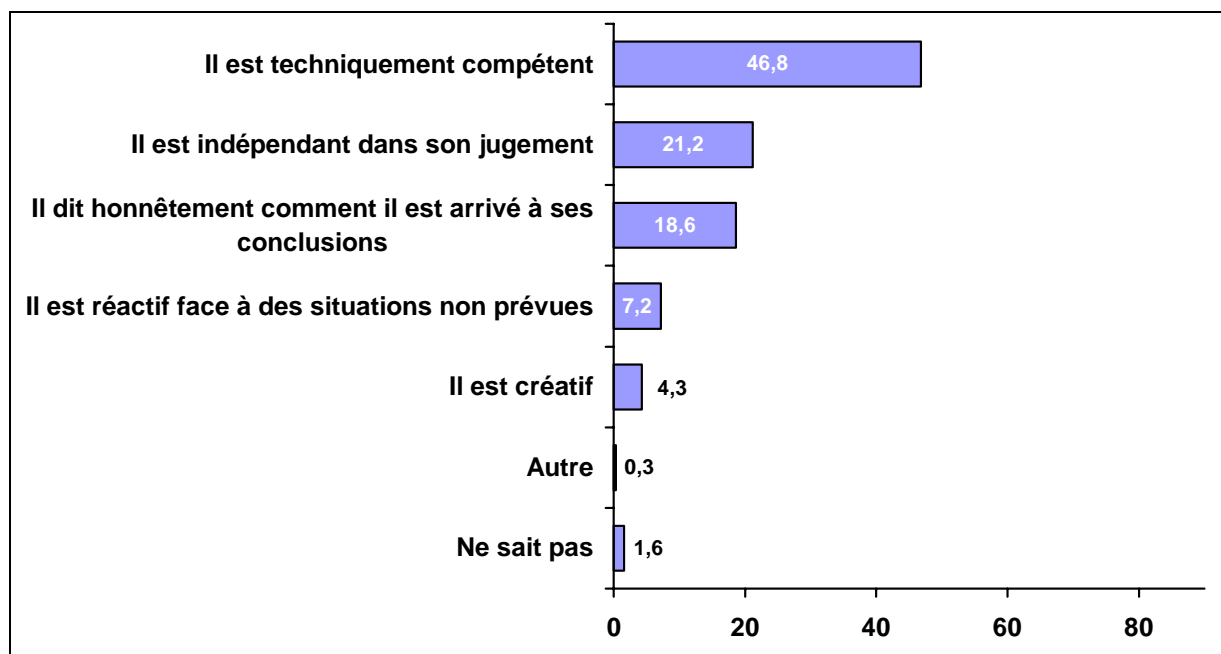

Et en second

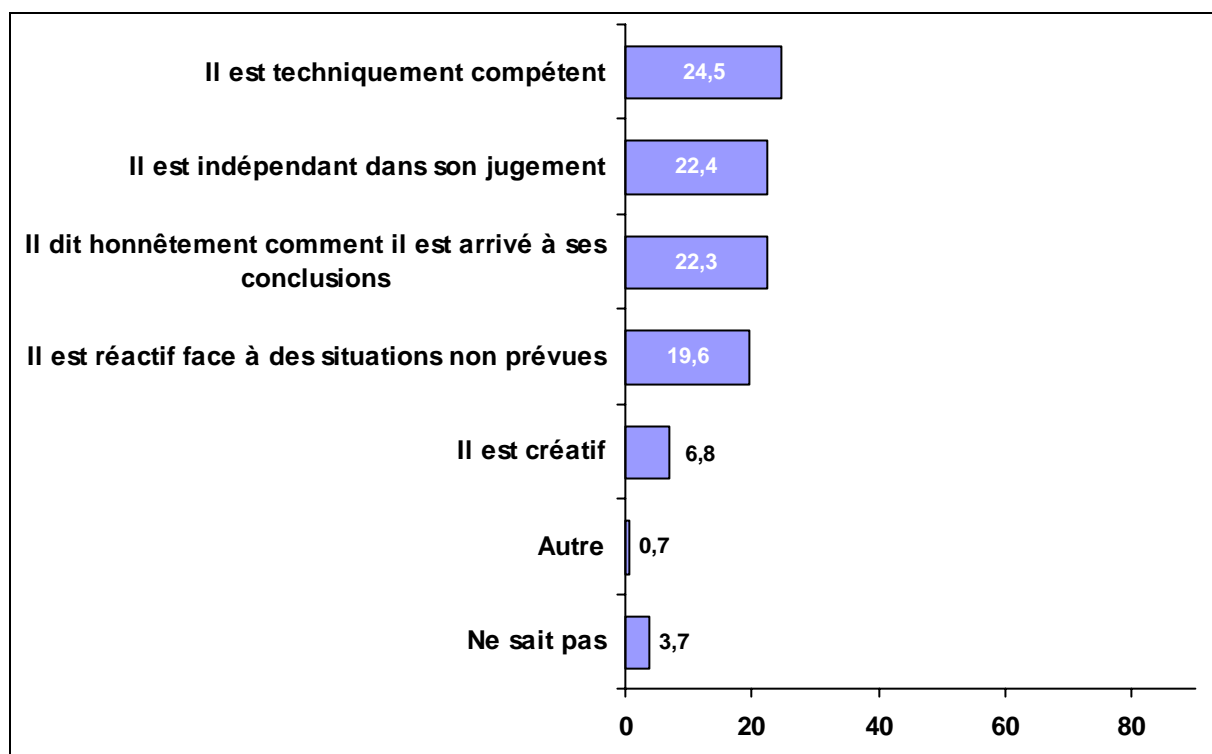

Résultats cumulés en novembre 2002

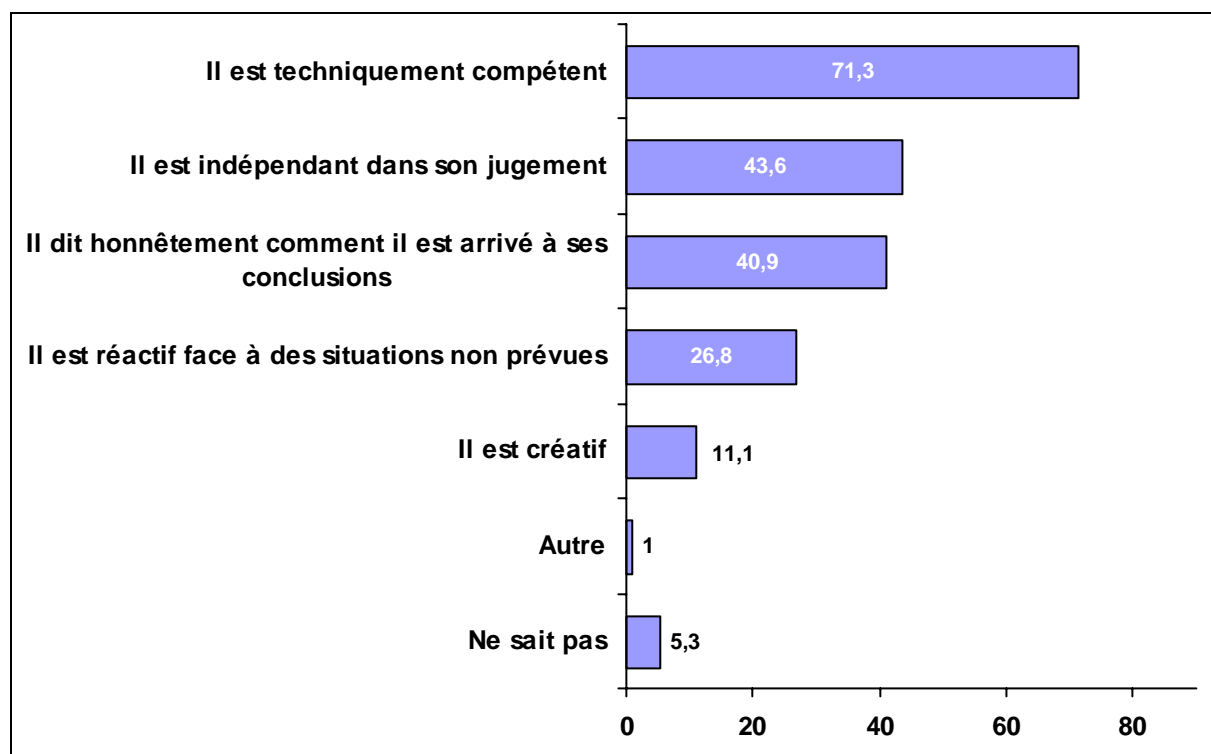

Rappel des résultats cumulés d'octobre 2000

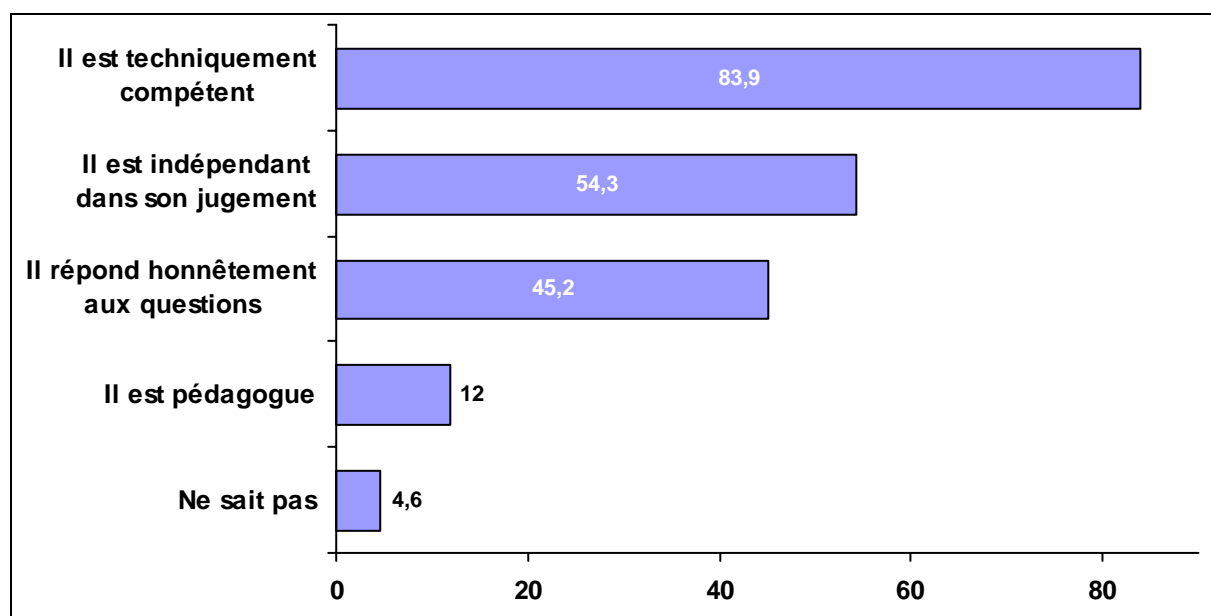

3.3 CONFIANCE EN LA SCIENCE

☞ “ Diriez-vous qu’aujourd’hui, vous faites plus confiance ou moins confiance à la science qu’il y a une dizaine d’années ? ”

En novembre 2002

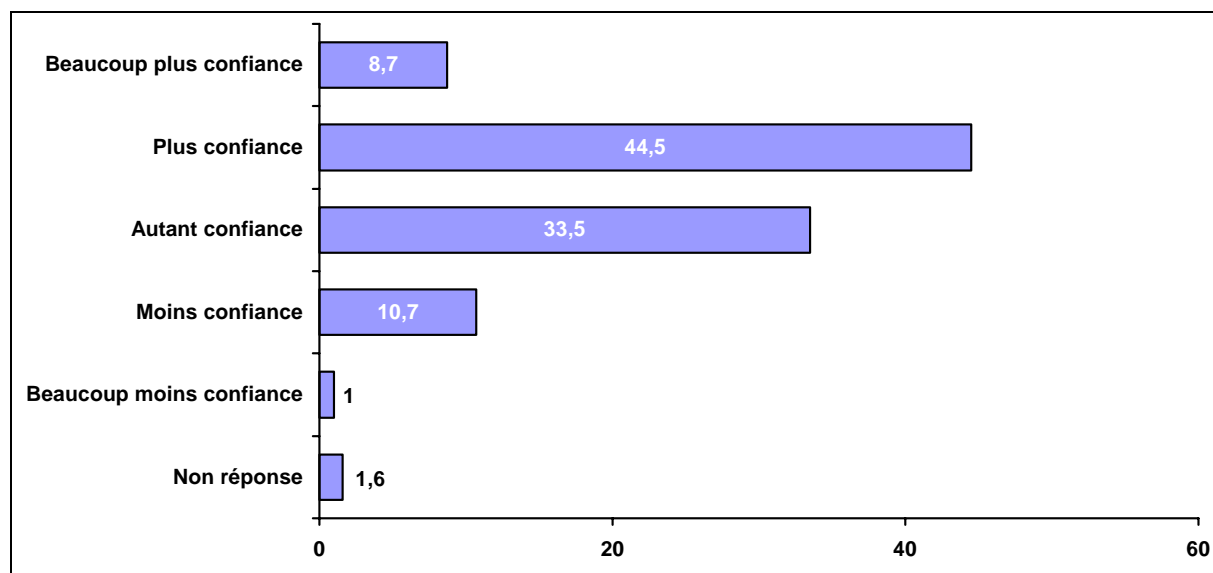

Evolution

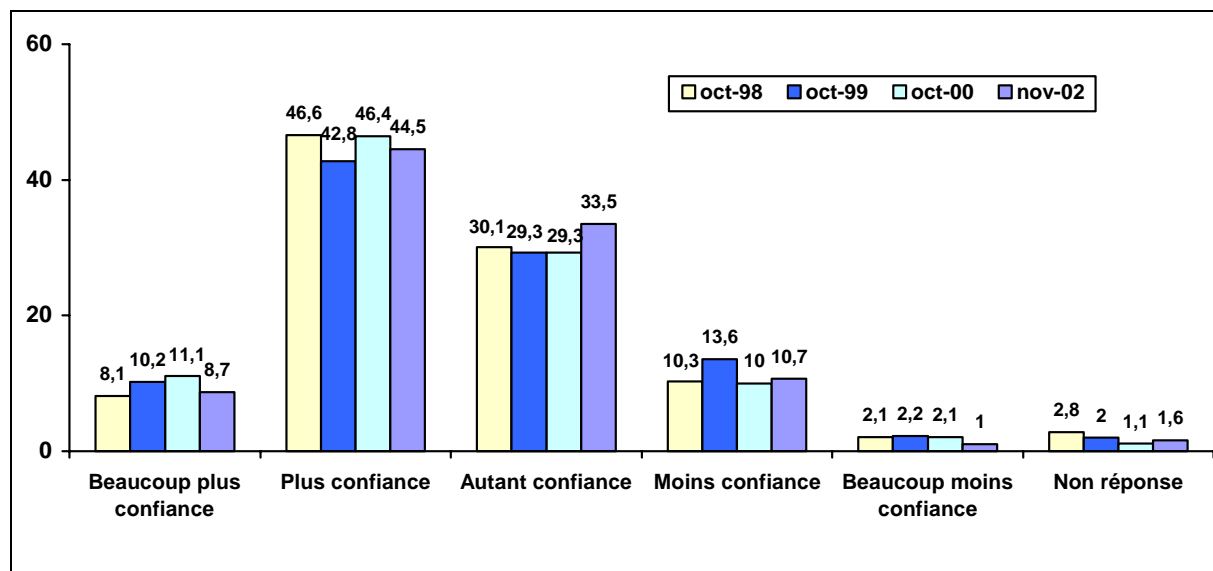

CHAPITRE 4

RISQUES TECHNOLOGIQUES ET NATURELS POUR L'ENVIRONNEMENT

4.1 CONTROLE D'UNE INSTALLATION A RISQUE

☞ “ Pour une installation qui présente des risques pour l'environnement et les populations avoisinantes, qui doit selon vous, contrôler ce qui se passe à l'extérieur de l'installation ? ” (une seule réponse possible)

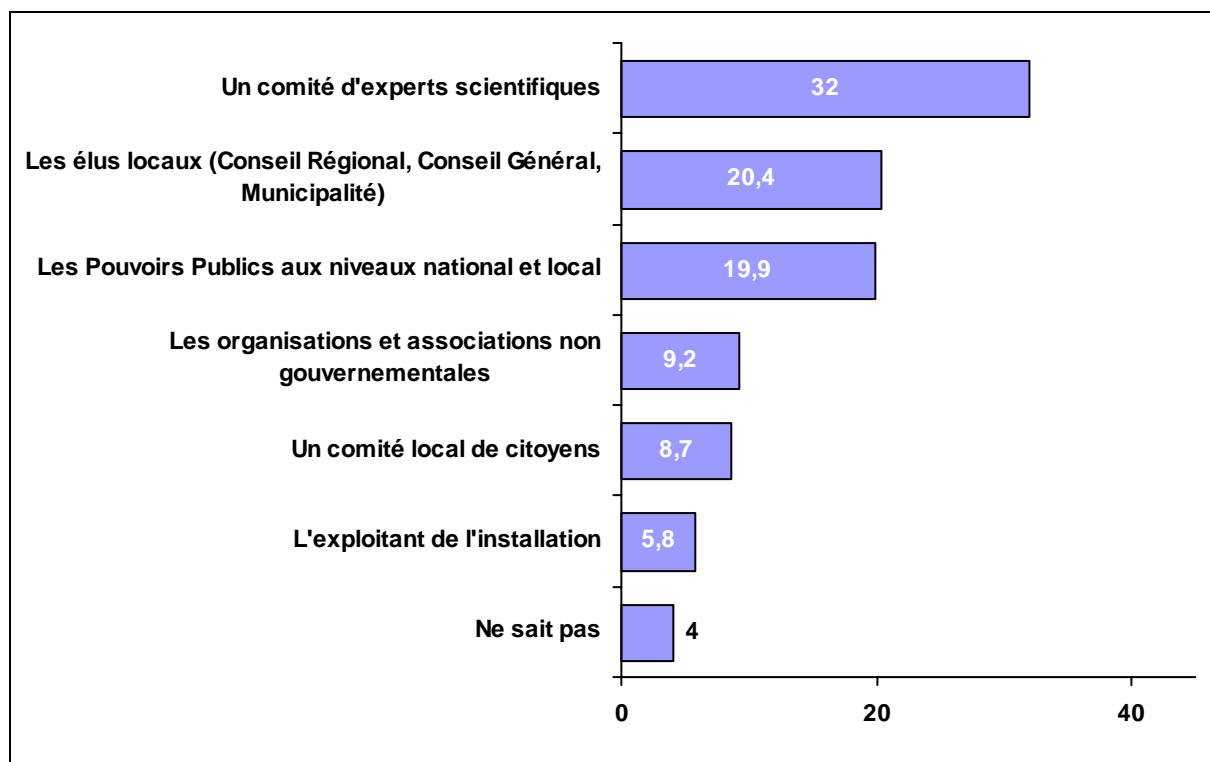
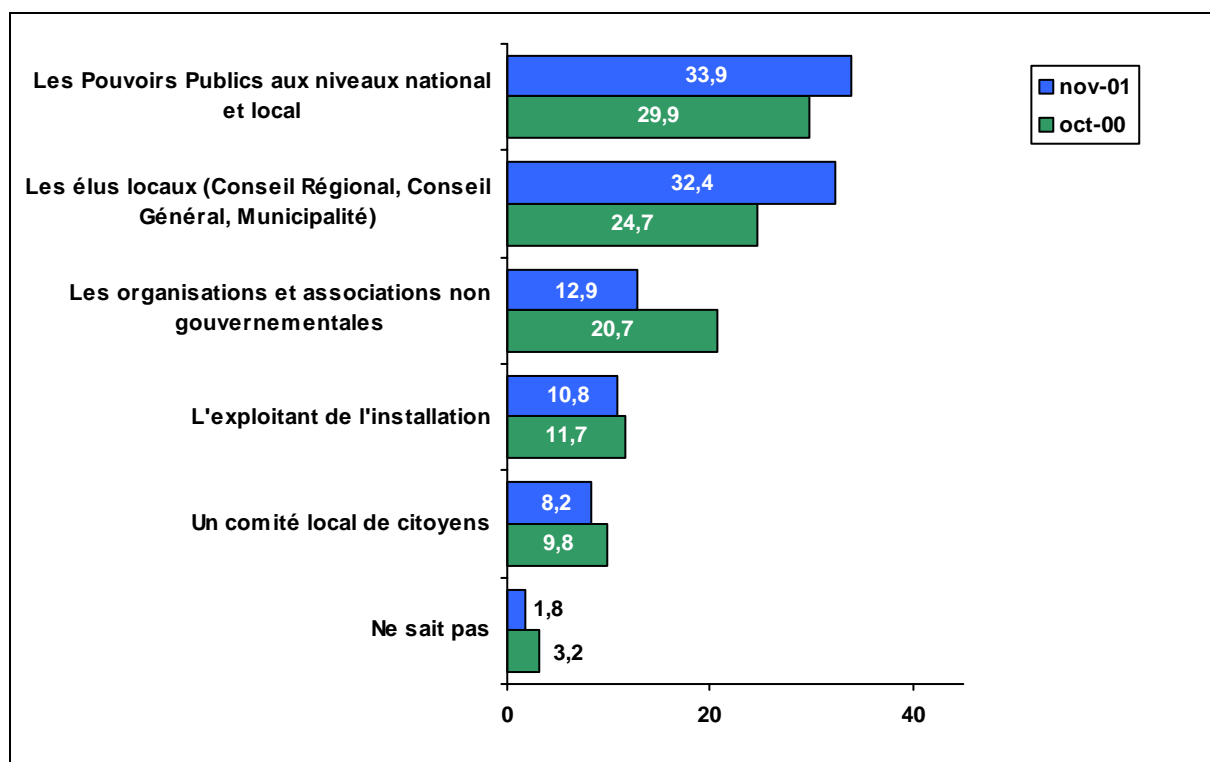
EN NOVEMBRE 2002**En octobre 2000 et novembre 2001**

Pour la présentation des résultats de cette question, les résultats issus de l'enquête ont été regroupés de la façon suivante :

Oui	Oui, tout à fait Oui, plutôt
Non	Non, pas du tout Non, plutôt pas
Non réponse	Ne sait pas

☞ “ Pour les usines et élevages industriels, veuillez me donner votre avis selon l'échelle suivante ”

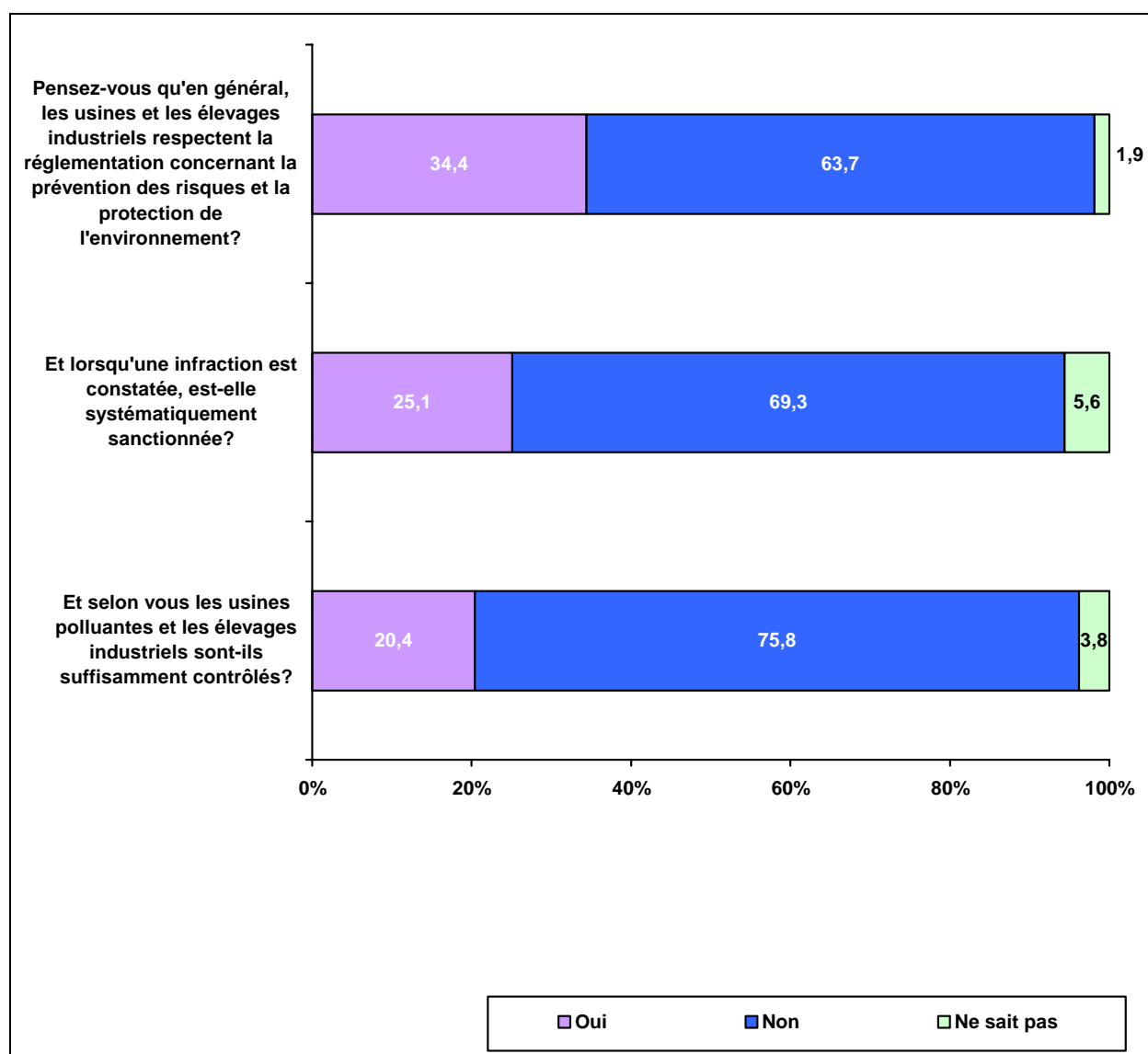

4.2 ACCEPTABILITE DES INSTALLATIONS

☞ "Accepteriez-vous de vivre près de ?"

EN NOVEMBRE 2002

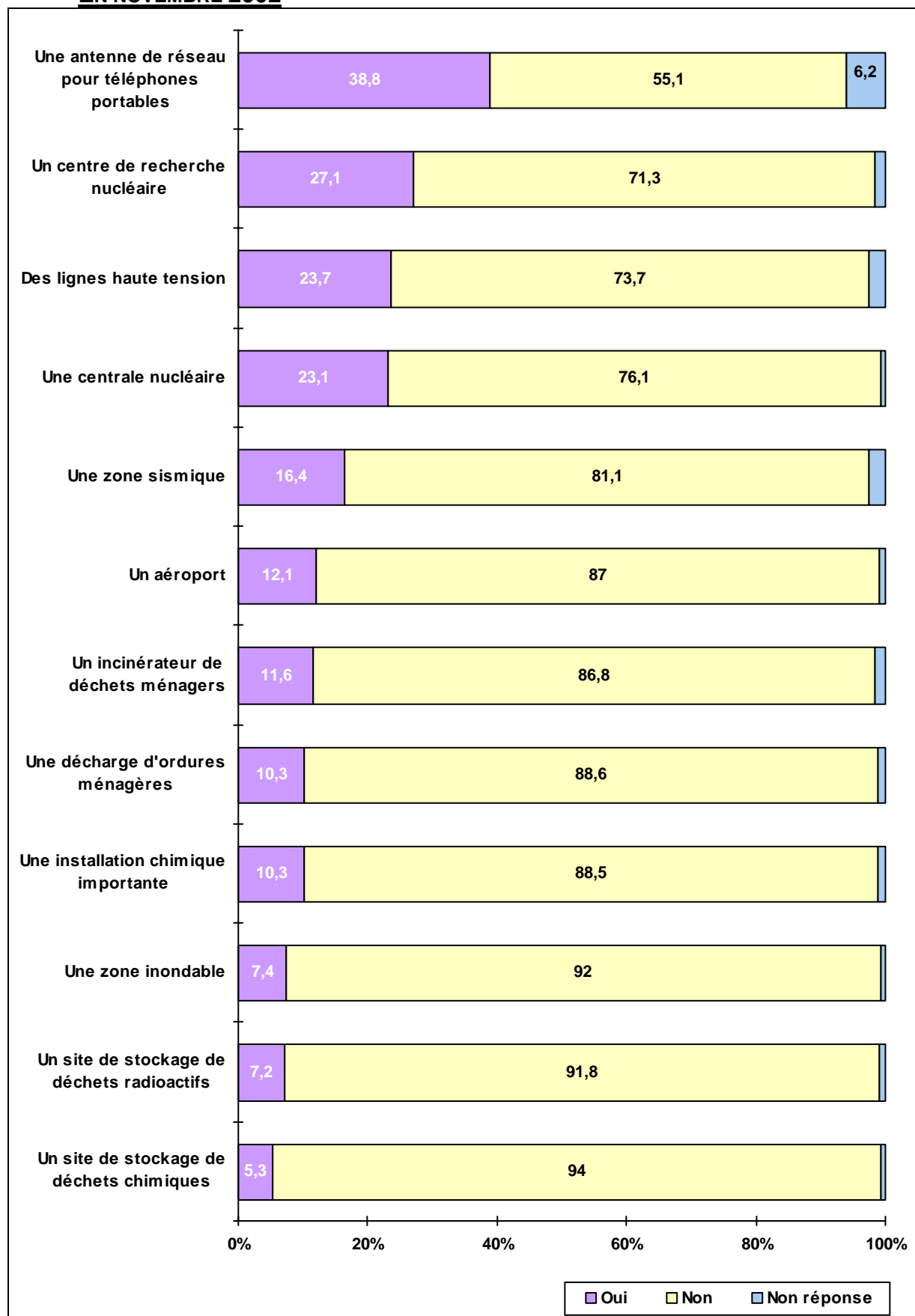

EVOLUTIONS

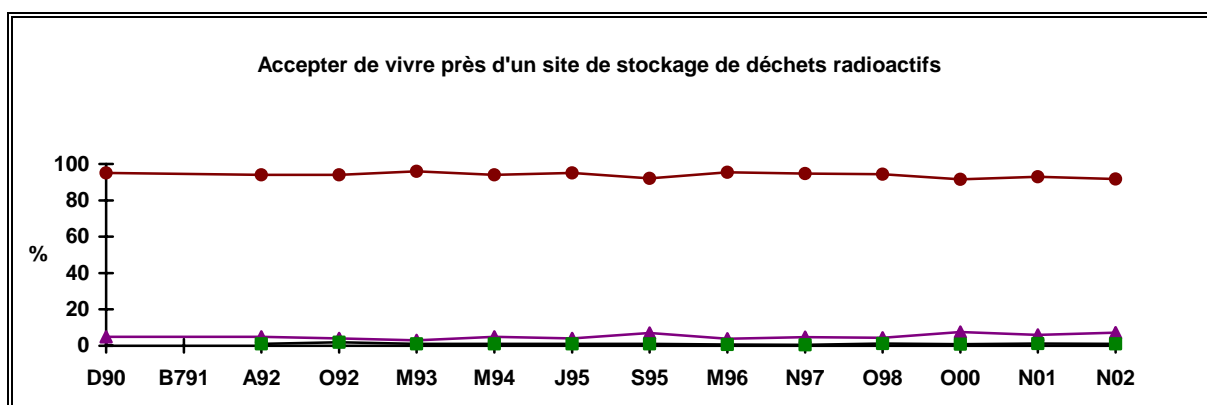
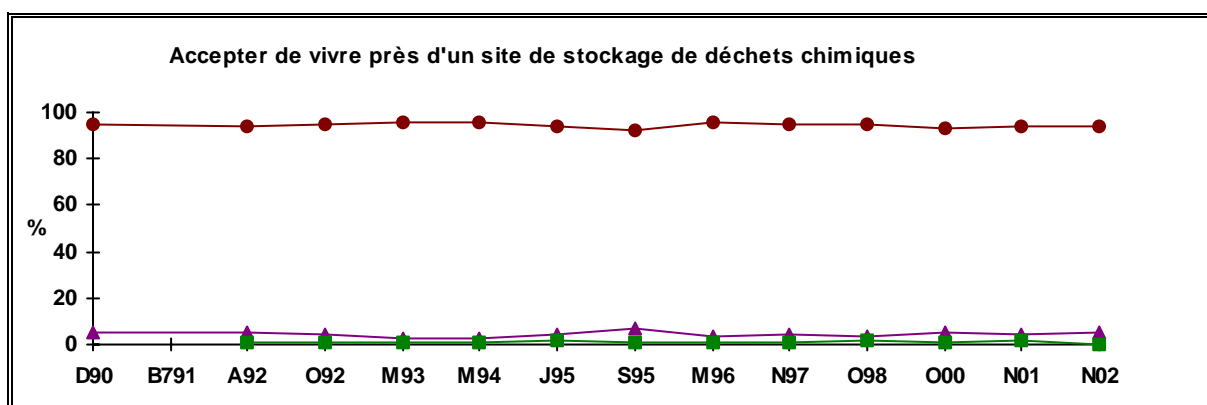
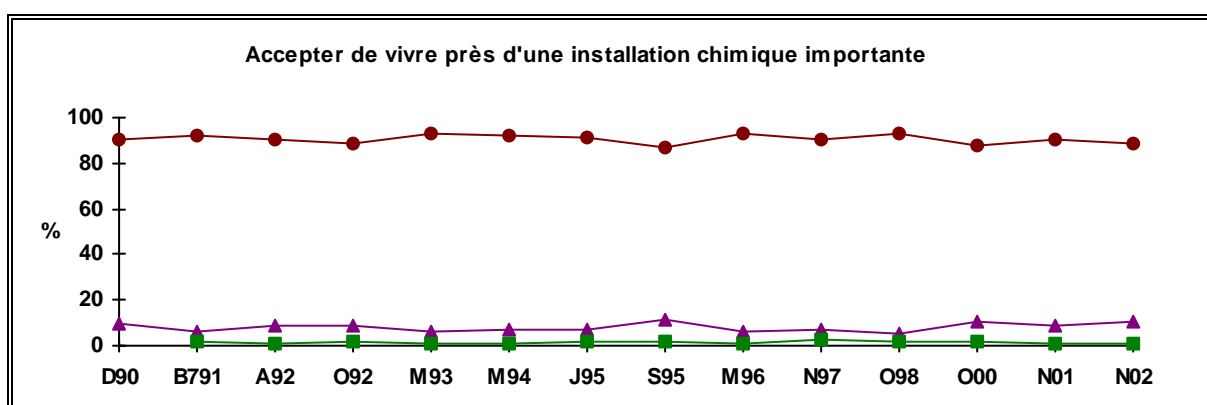
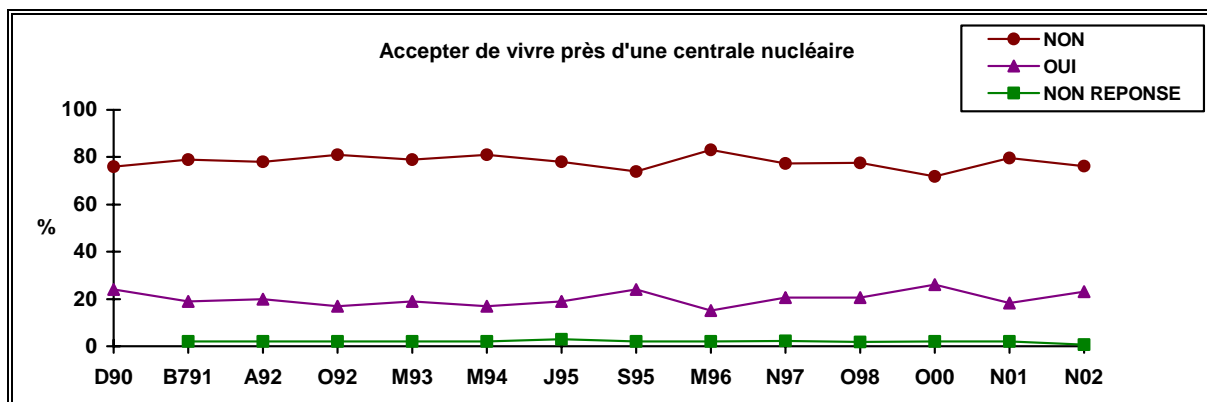

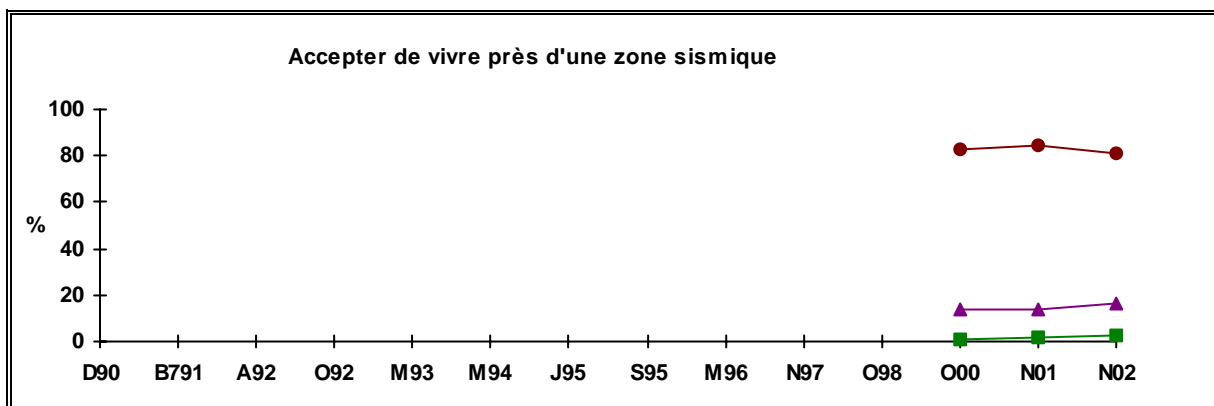
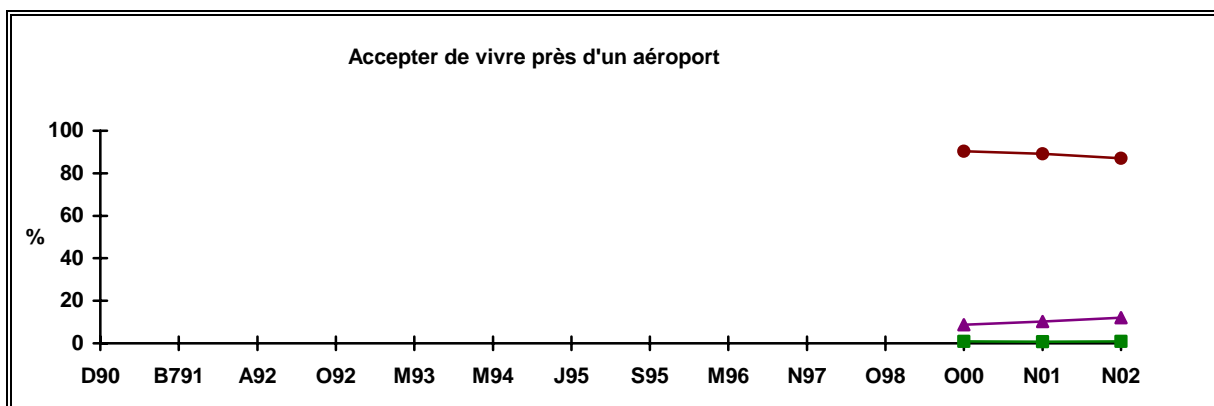
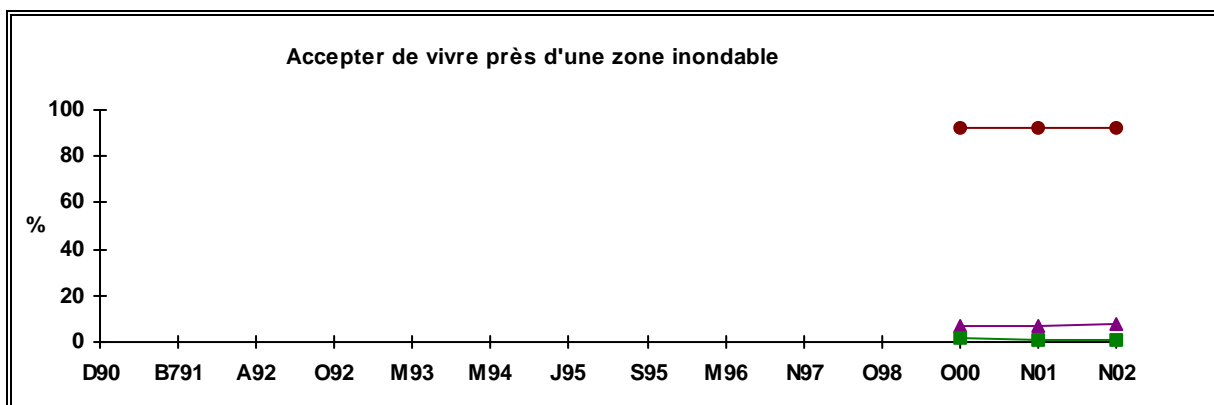
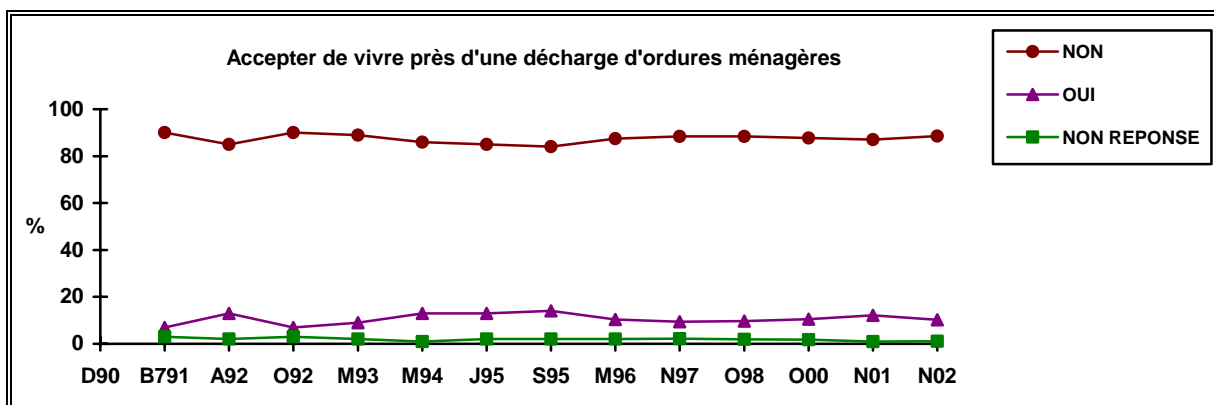

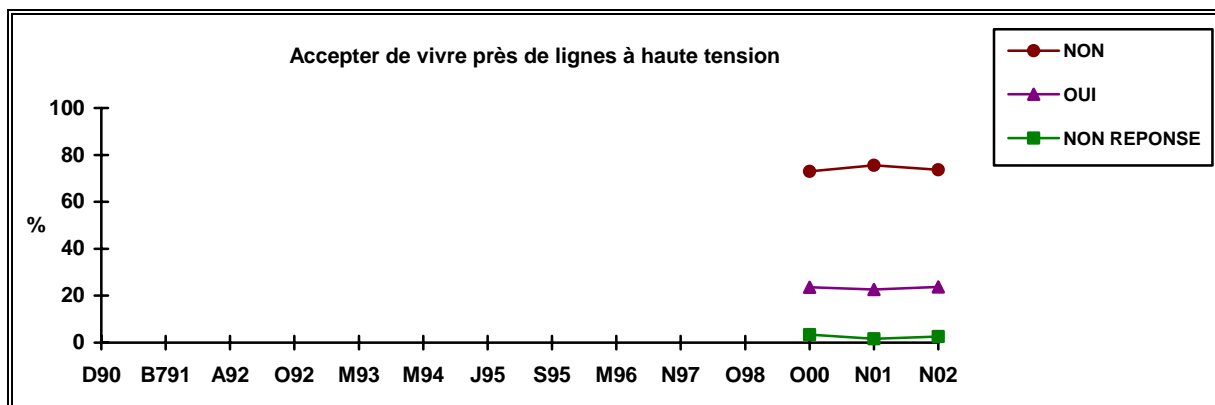

4.3 PARTICIPATION A DES SEANCES D'INFORMATION

☞ “ Seriez-vous prêt à consacrer du temps pour participer à des réunions d'information et de concertation sur les modes de gestion des installations à risques ?”

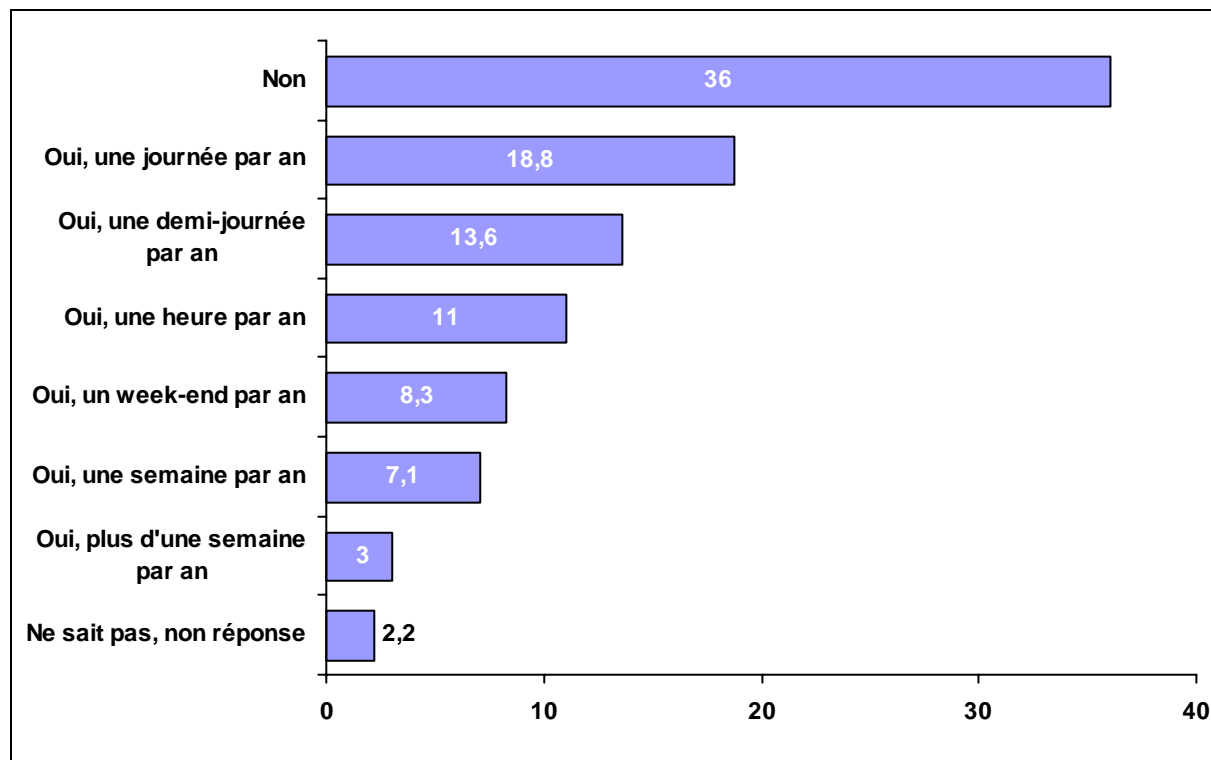
En novembre 2002

4.4 A PROPOS DES CATASTROPHES NATURELLES ET TECHNOLOGIQUES

☞ “ Des diverses activités industrielles ou technologiques suivantes, quelles sont celles qui selon vous, risquent le plus de provoquer un accident grave ou une catastrophe en France ?” (trois réponses possibles)

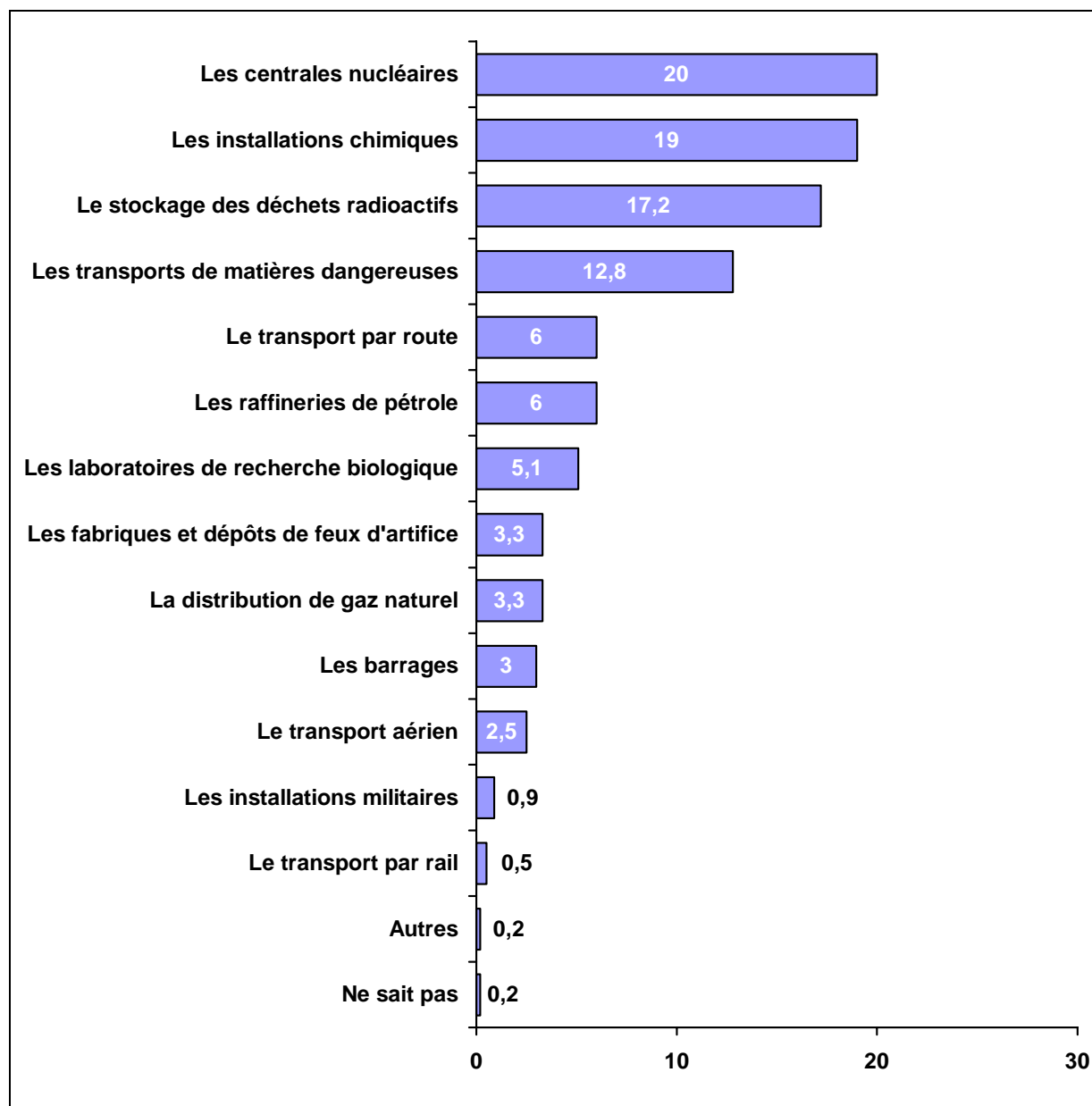
En novembre 2002

NB : Pour chaque item, le pourcentage correspond au nombre de réponses exprimées pour cet item par rapport au nombre total des réponses exprimées (soit 3012)

En octobre 2000 et novembre 2001

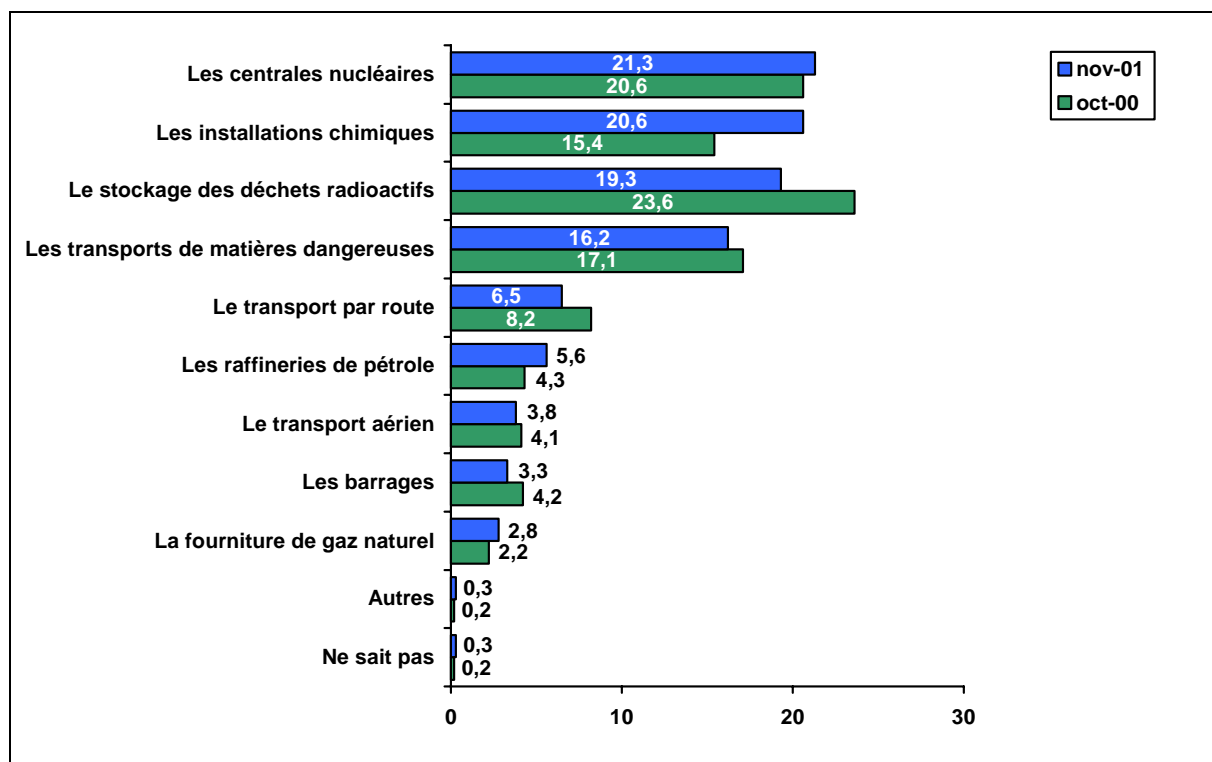

☞ “ La présence d'activités industrielles dangereuses en agglomération, peut conduire, en cas d'accident, à des catastrophes. A votre avis, que faut-il faire?” (Une seule réponse possible)

En novembre 2002

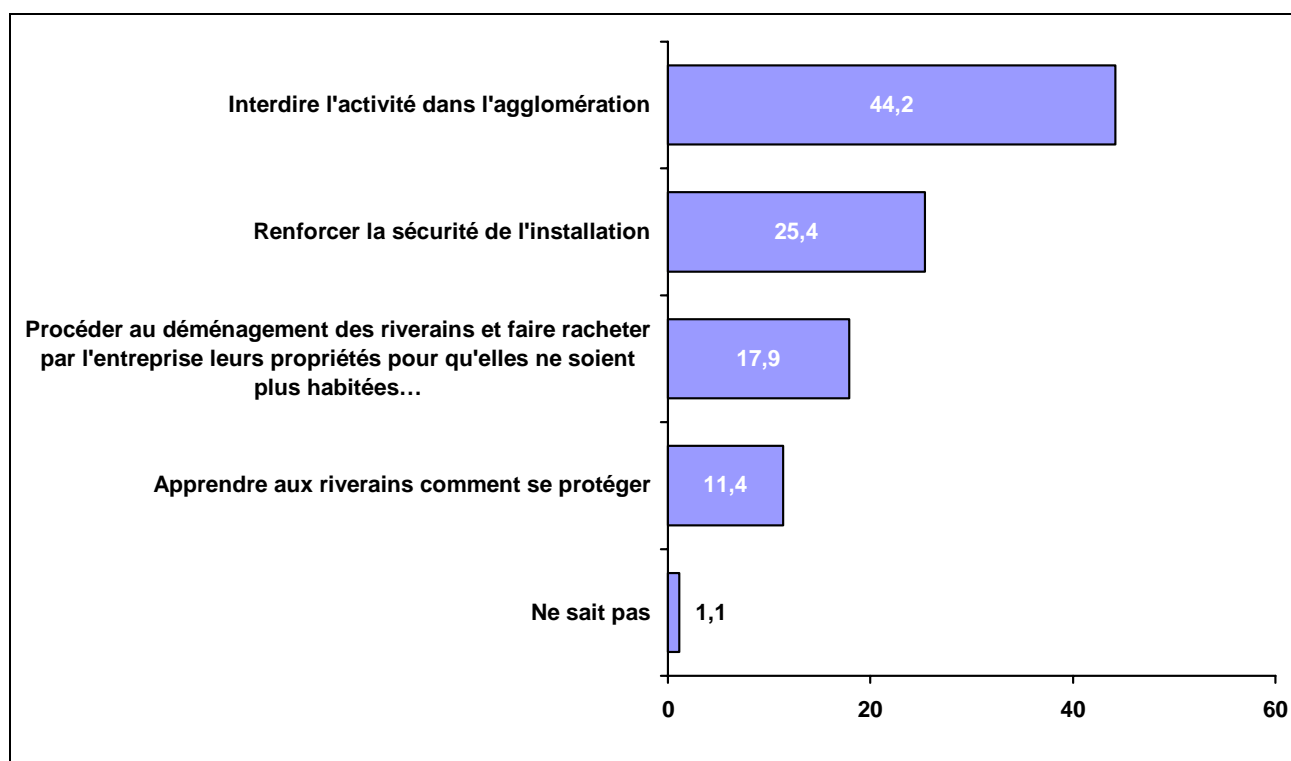

Evolutions

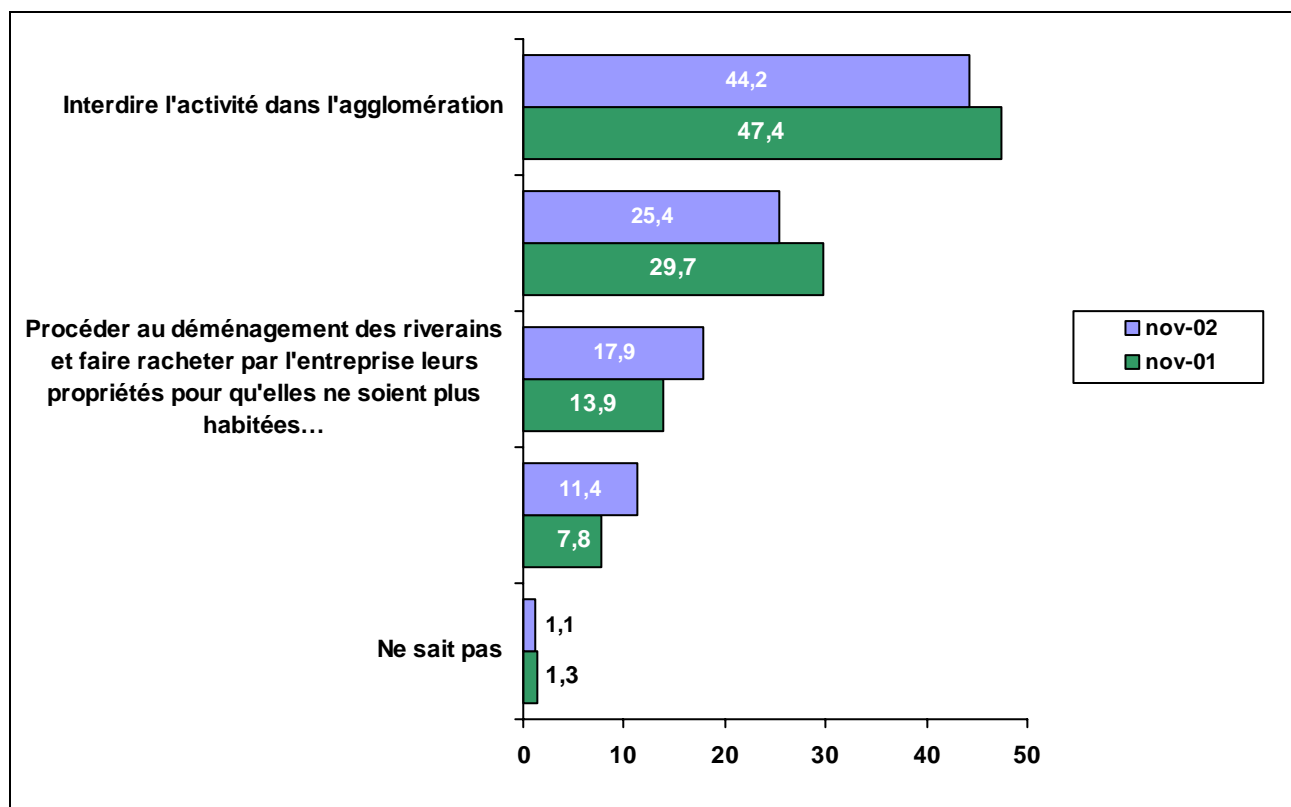

En mai 1993

☞ *“Certains accidents liés à des activités industrielles dangereuses, lorsqu'ils se produisent en agglomération, peuvent conduire, à des catastrophes. A votre avis, que faut-il faire?” (Une seule réponse possible)*

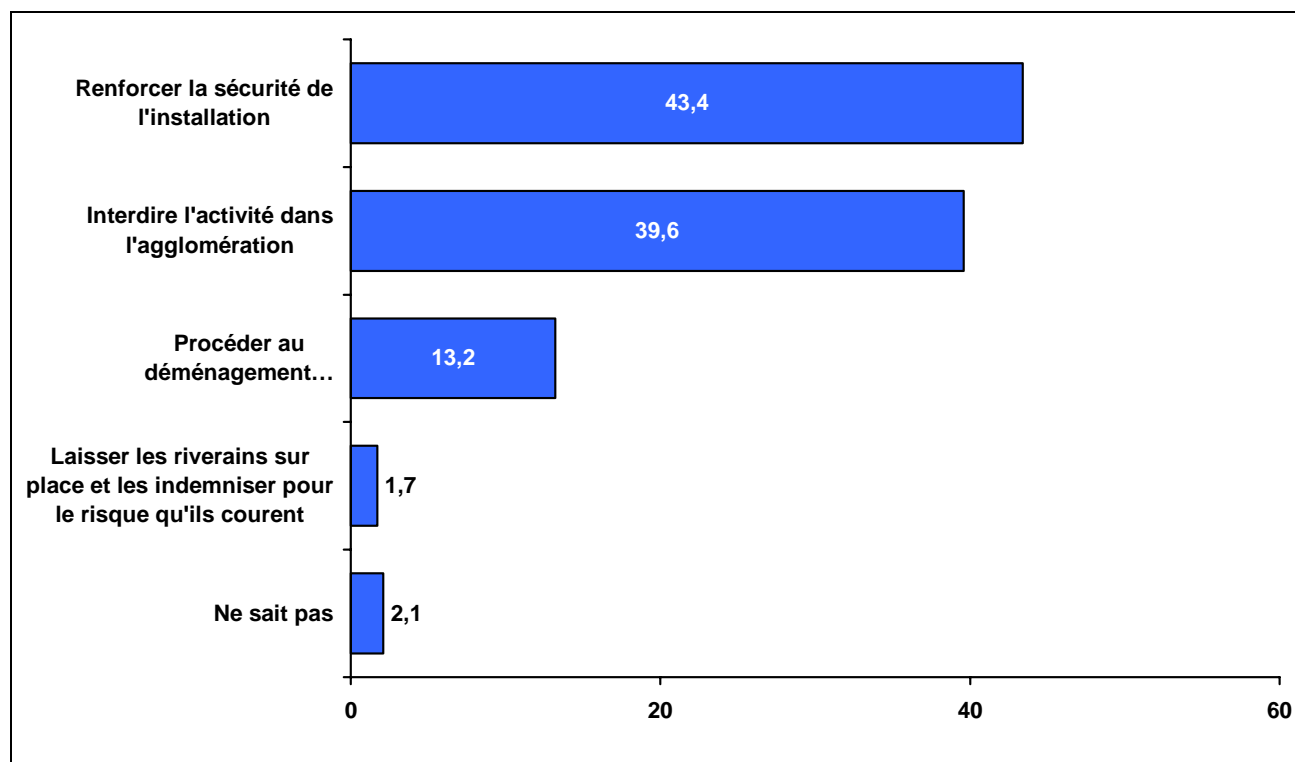

CHAPITRE 5

OPINIONS SUR LES ACTIVITES NUCLEAIRES

5.1 LES INTERVENANTS DE L'INDUSTRIE ET DE L'ENERGIE NUCLEAIRES

☞ “ Dans le domaine de l'industrie et de l'énergie nucléaires, pensez-vous que les intervenants et les organismes suivants soient techniquement compétents ? ”

En novembre 2002

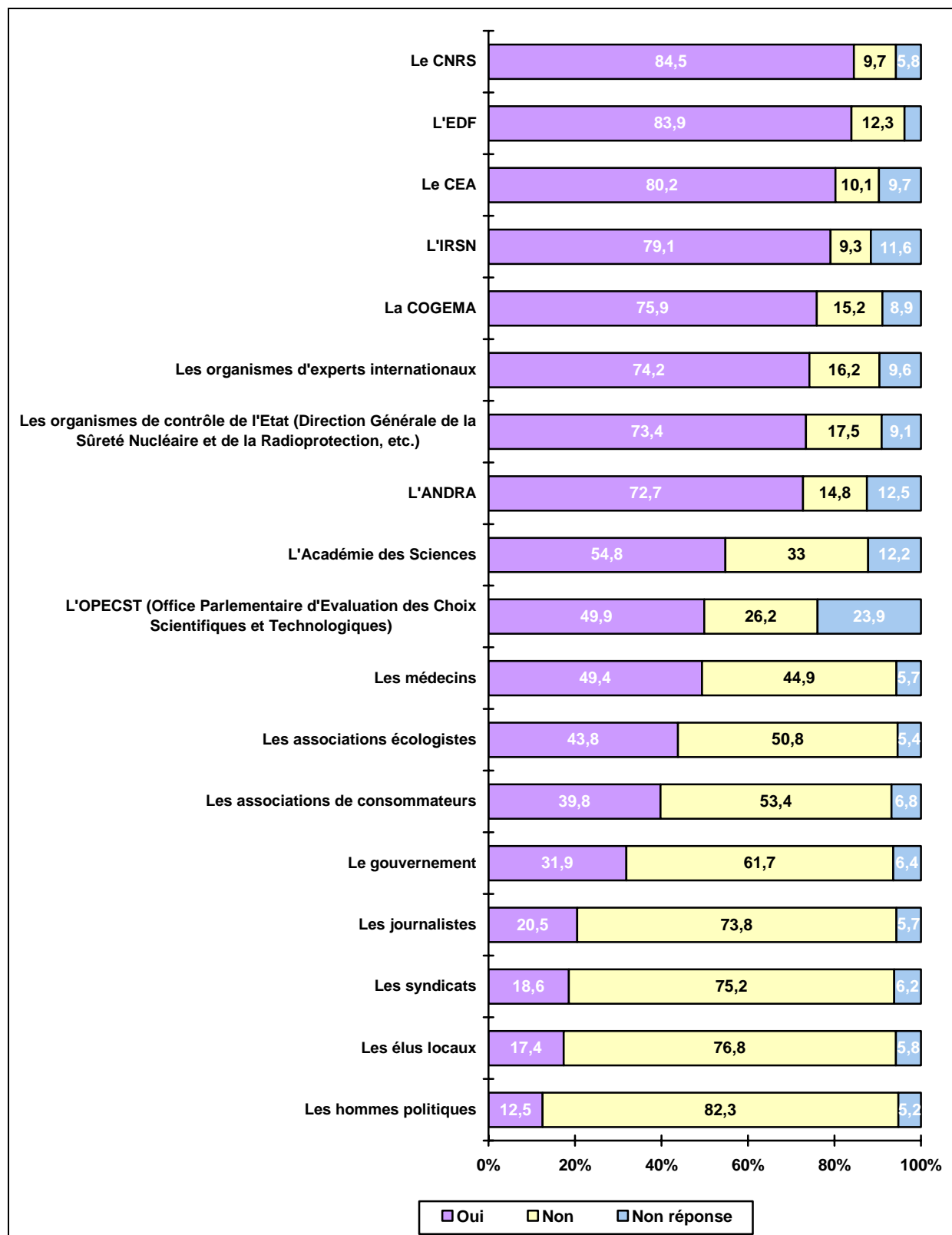

N.B. Les organismes repérés par un sigle sur ce graphique ont été intégralement cités dans le questionnaire.

Evolutions

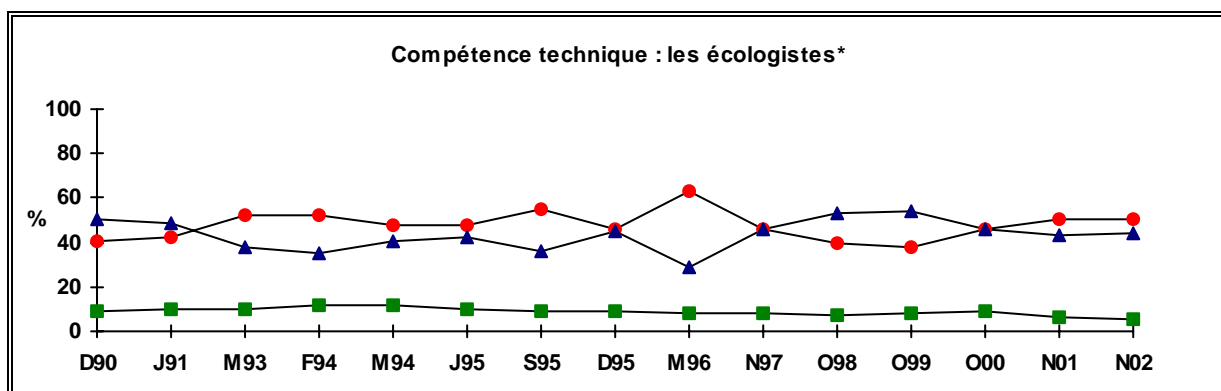
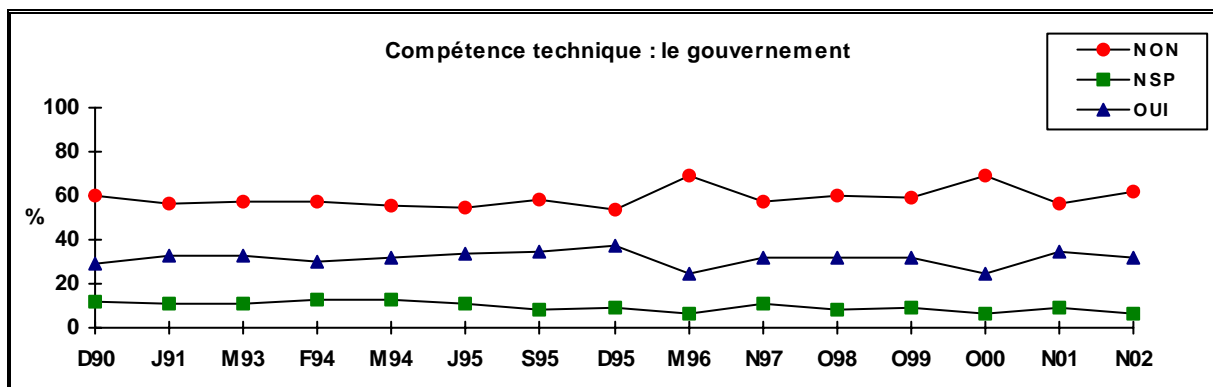

Depuis 1998, il s'agit des associations écologistes.

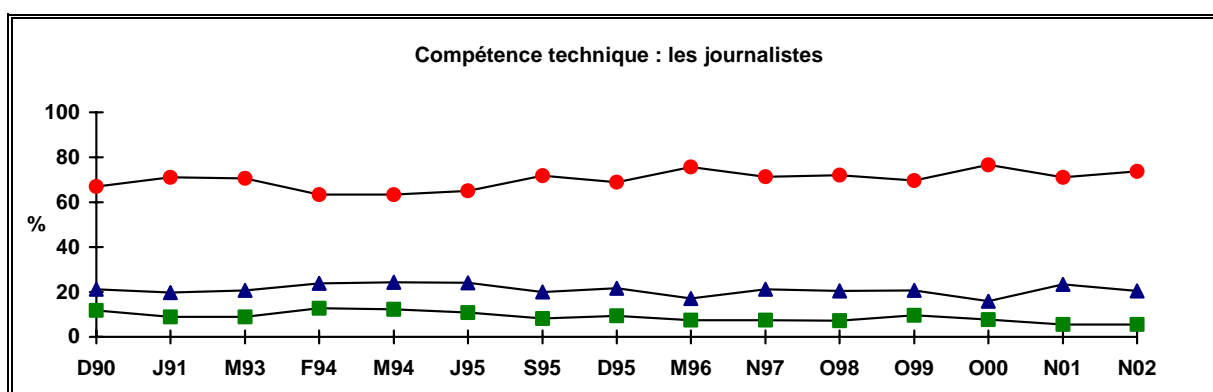
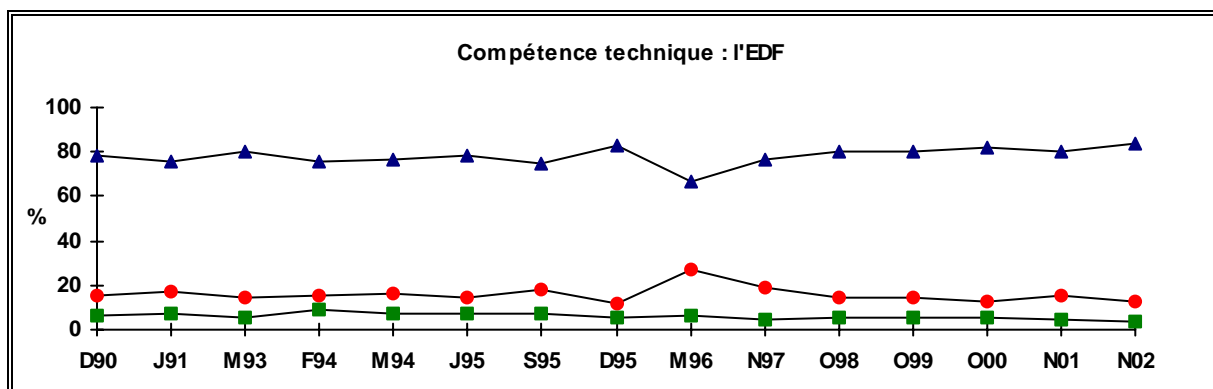

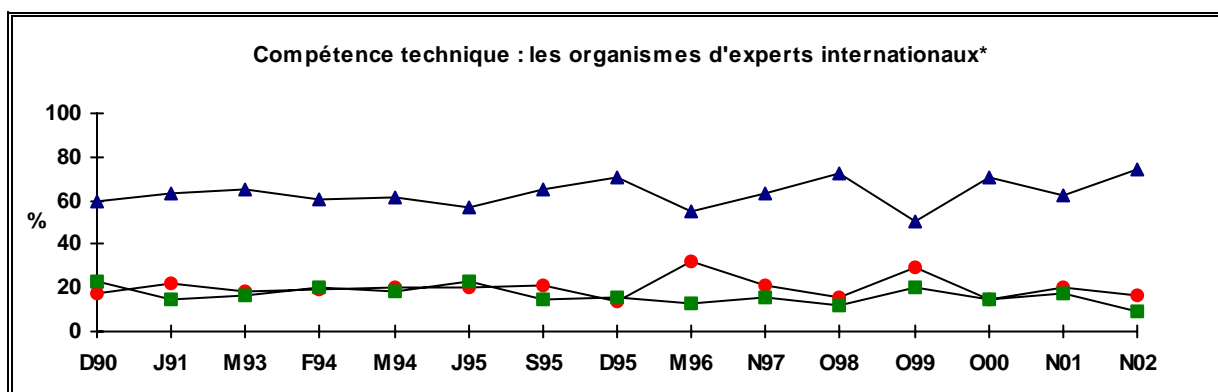
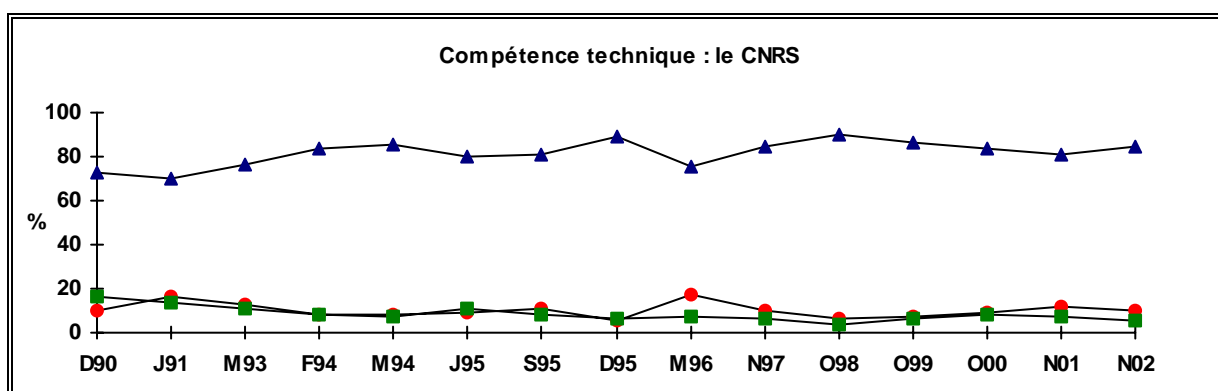
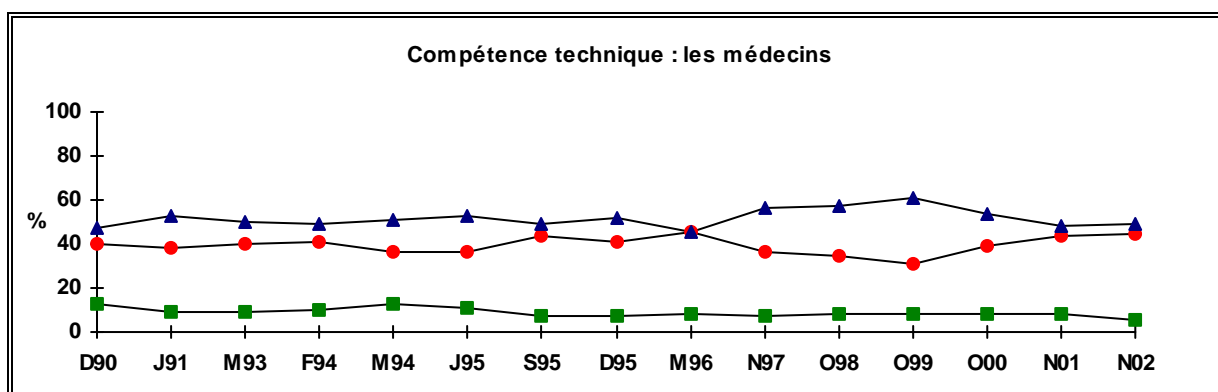
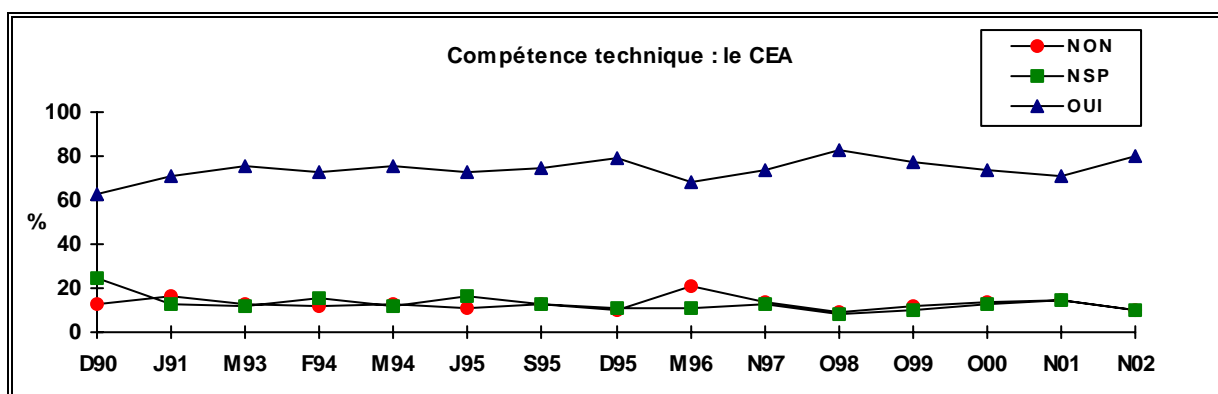

* En octobre 1999, l'intitulé « les organismes d'experts internationaux » avait été remplacé par « organismes internationaux ».

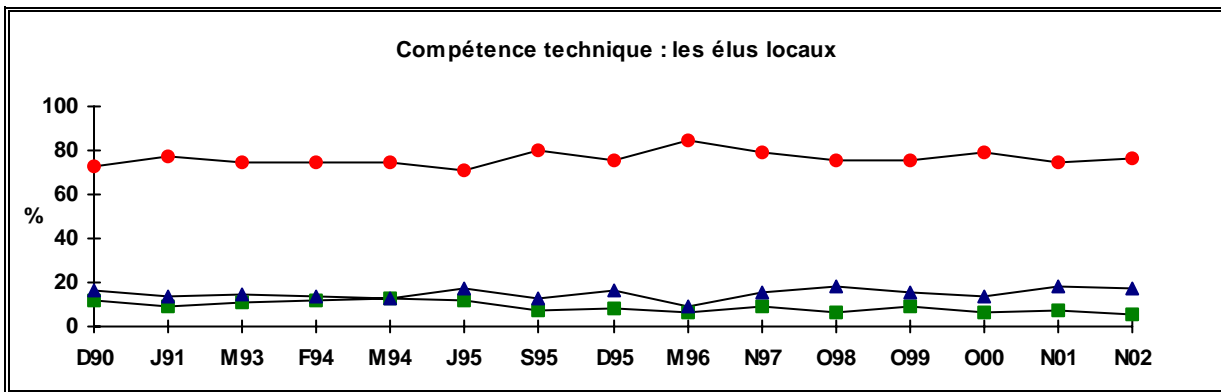
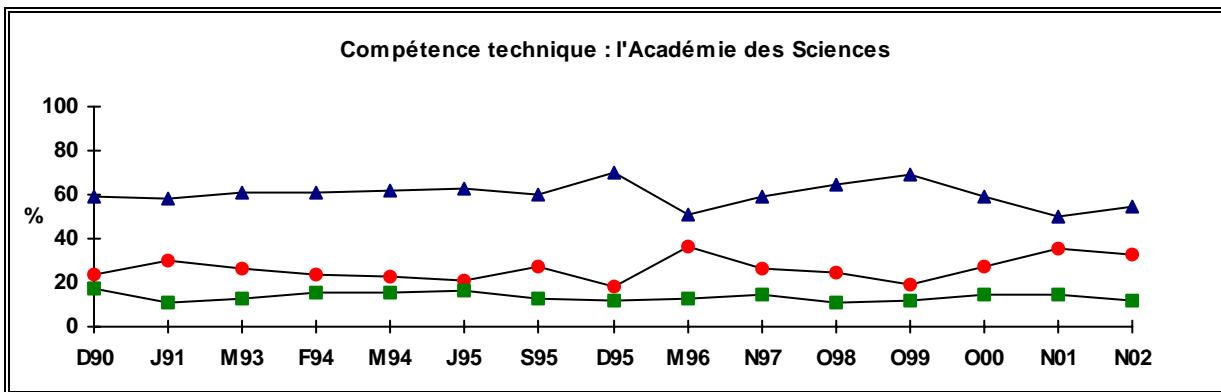
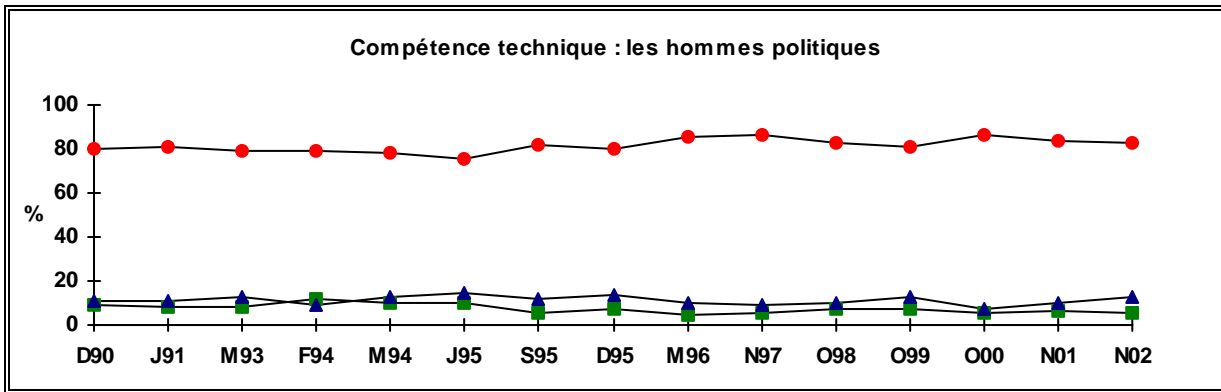
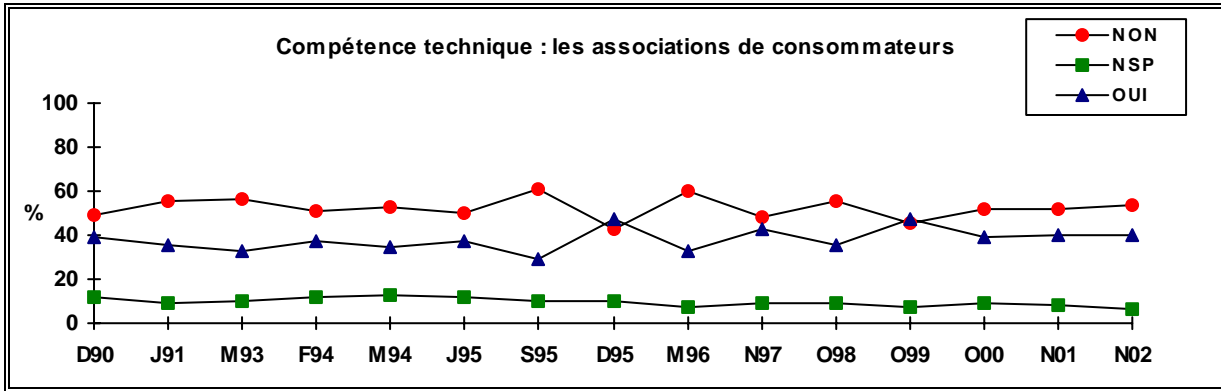

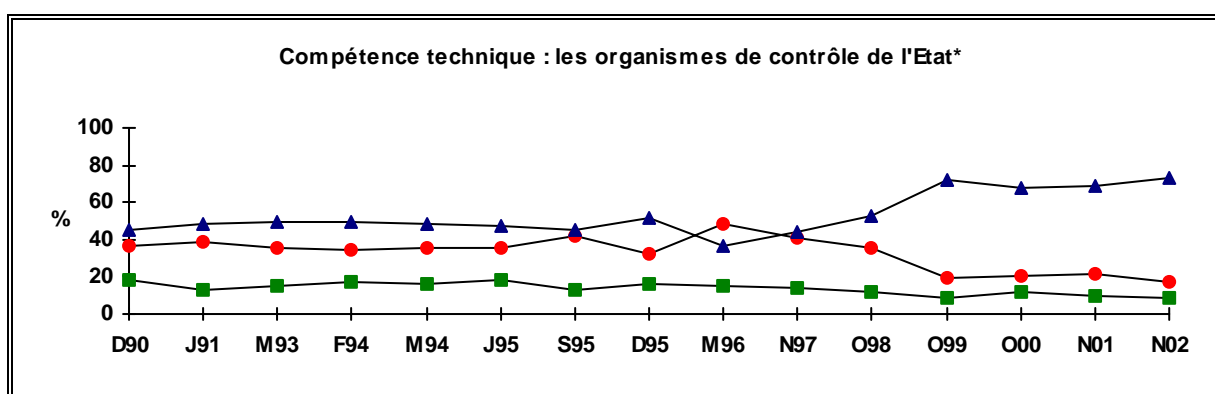
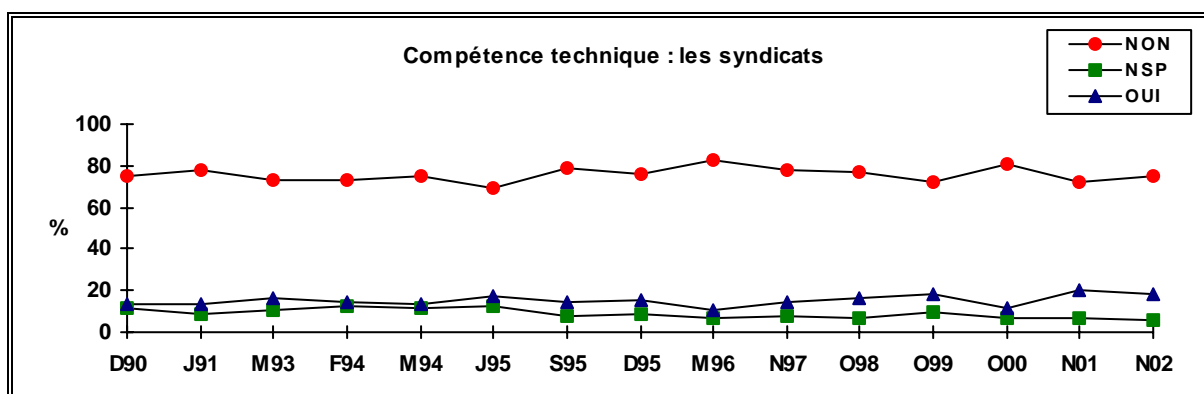

* Depuis octobre 1999, il s'agit des organismes de contrôle de l'Etat (Direction de la Sûreté des Installations Nucléaires, etc.). En novembre 2002, l'intitulé (Direction de la Sûreté des Installations Nucléaires) a été remplacé par (Direction Générale de la Sûreté Nucléaire et de la Radioprotection)

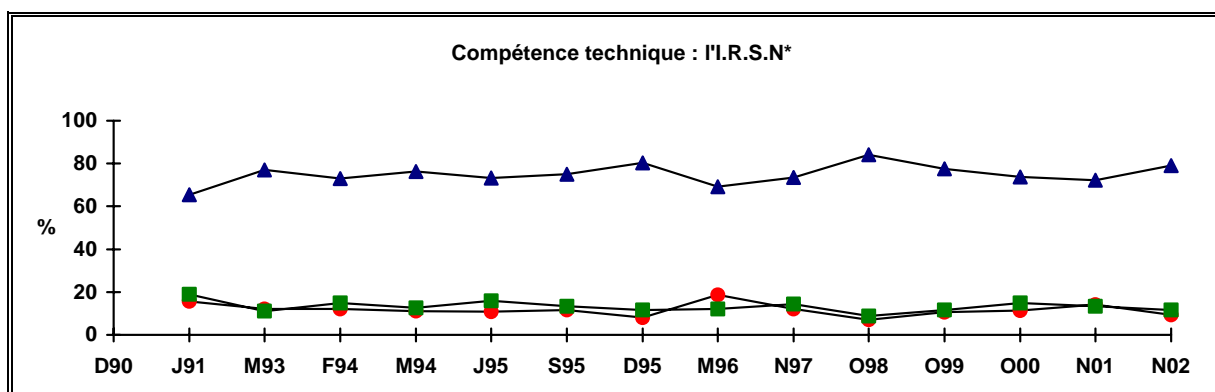

* En novembre 2002, l'intitulé « IPSN » Institut de Protection et de Sûreté Nucléaire a été remplacé par « IRSN » Institut de Radioprotection et de Sûreté Nucléaire

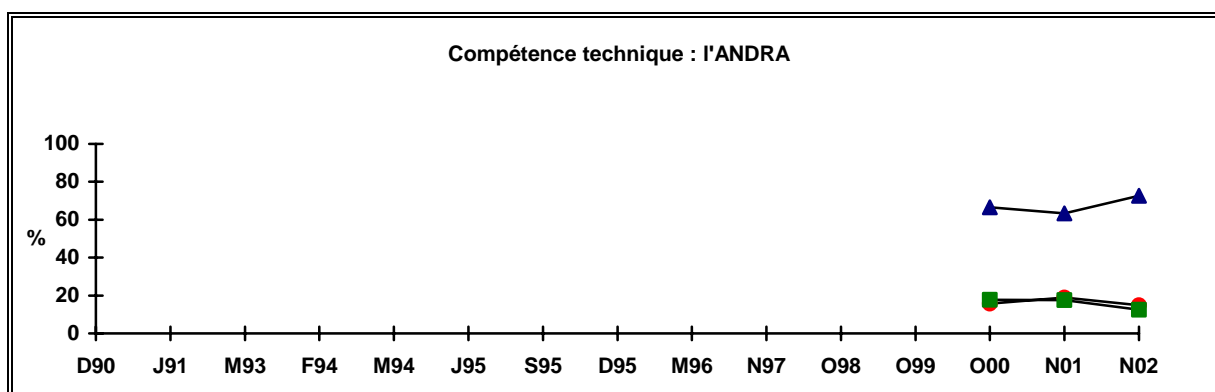

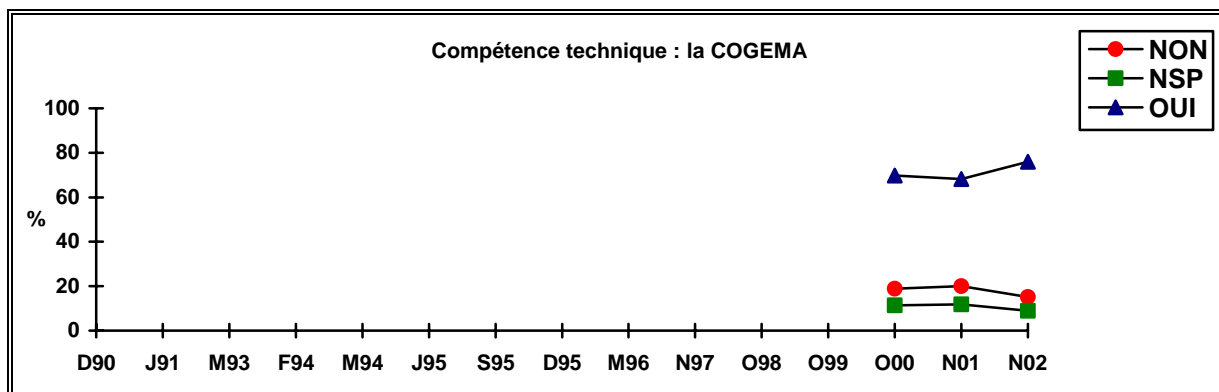

☞ “ Les sources d'information suivantes vous disent-elles la vérité sur le nucléaire ? »

En novembre 2002

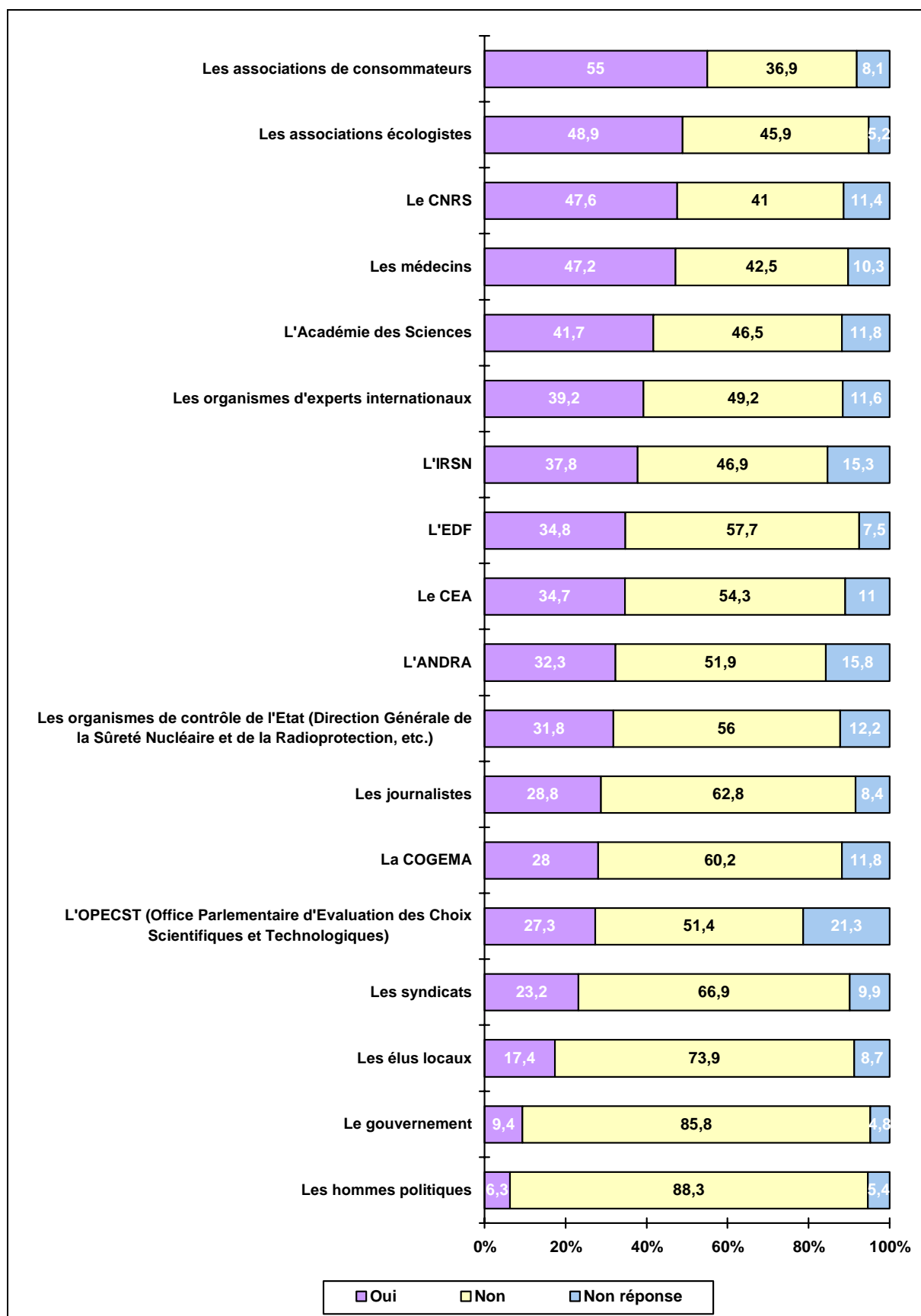

N.B. Les organismes repérés par un sigle sur ce graphique ont été intégralement cités dans le questionnaire.

Evolutions

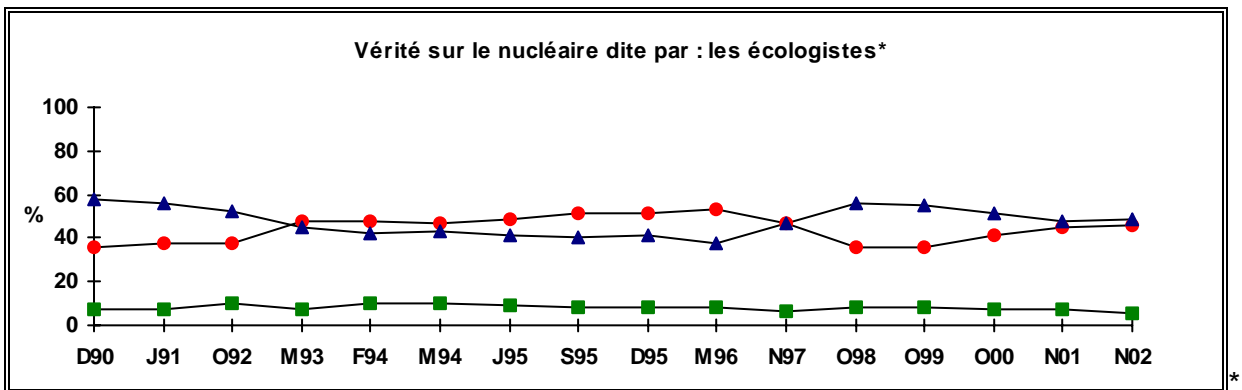
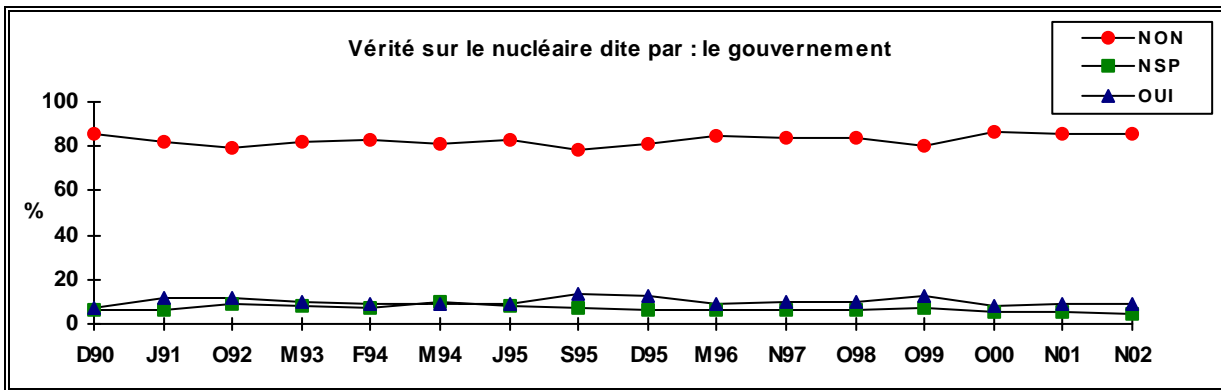

Depuis octobre 1998, il s'agit des associations écologistes.

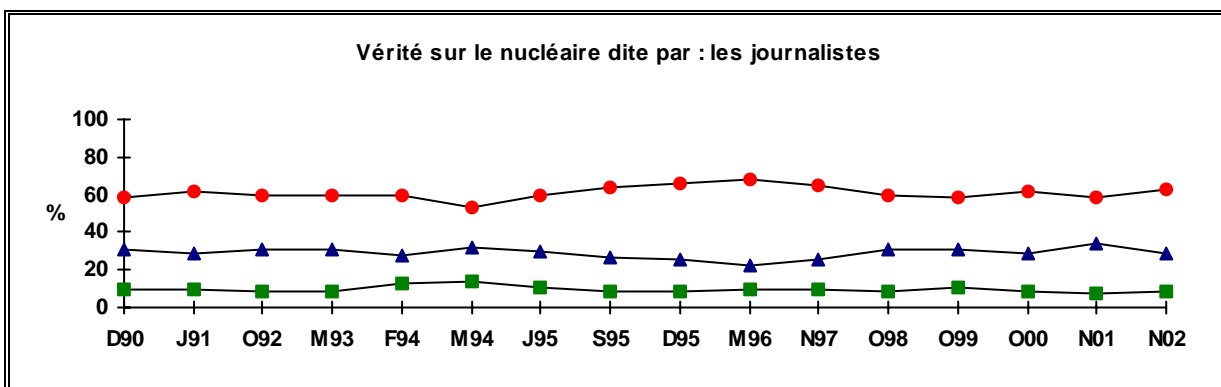
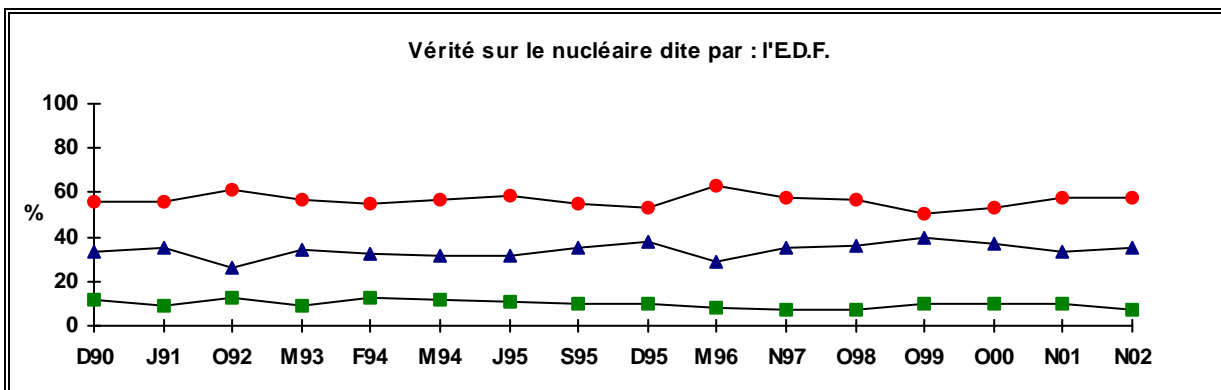

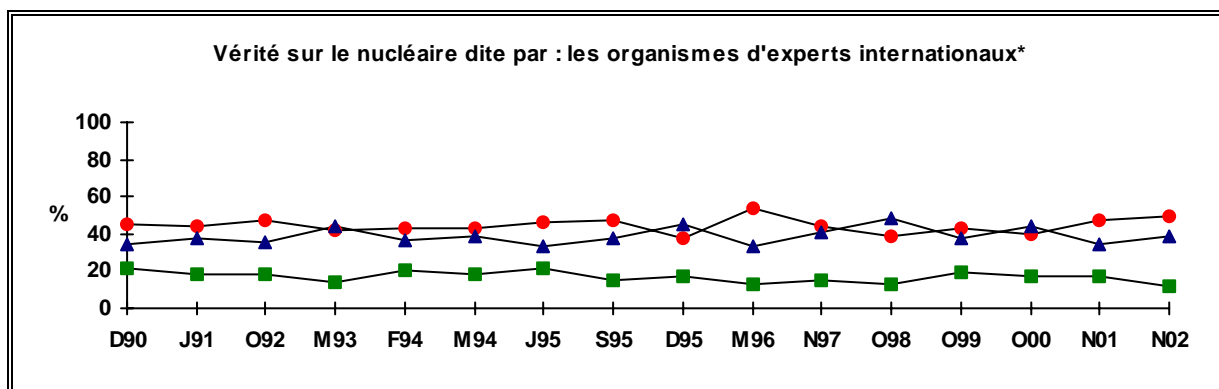
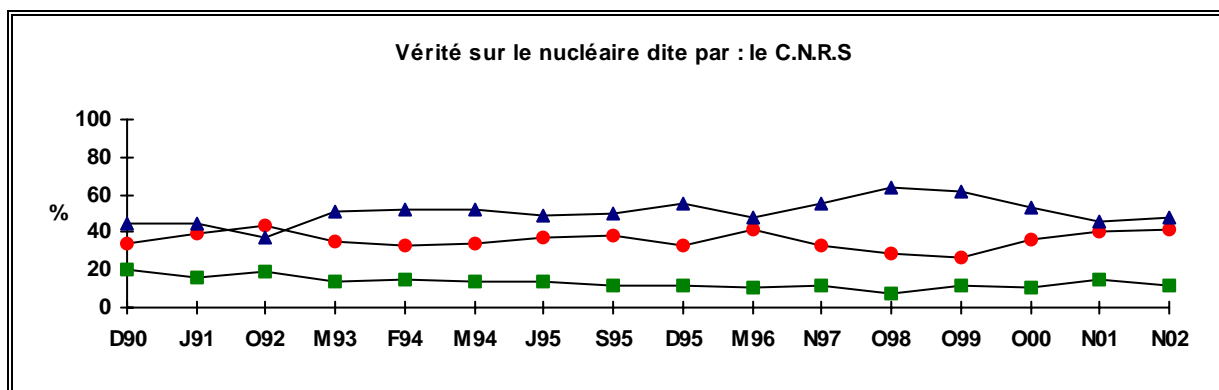
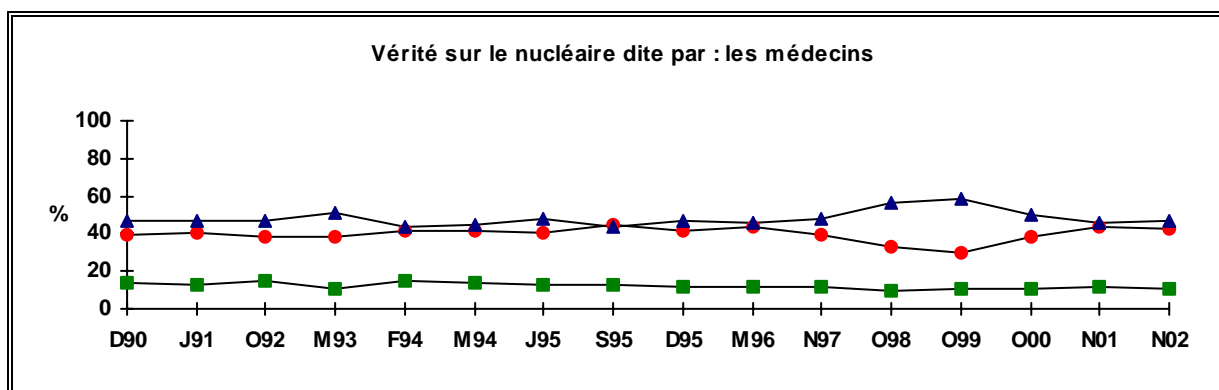
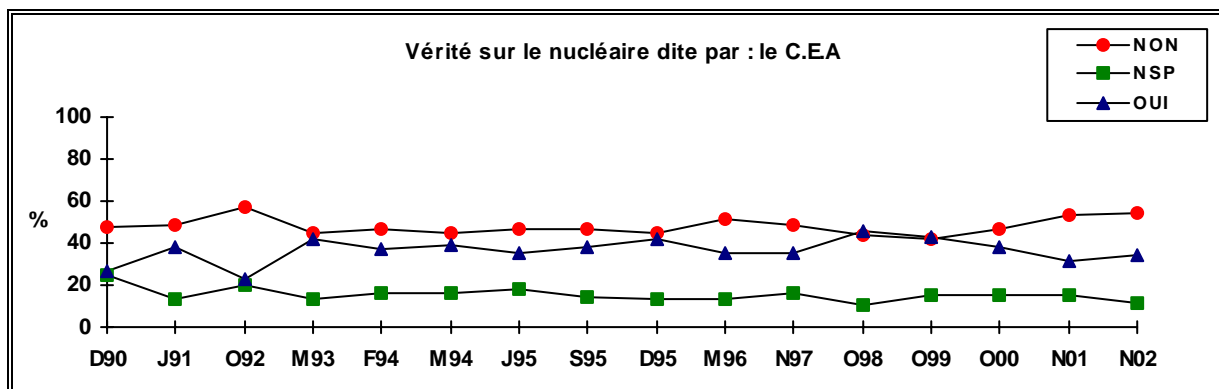

* En octobre 1999, l'intitulé « les organismes d'experts internationaux » avait été remplacé par « les organismes internationaux ».

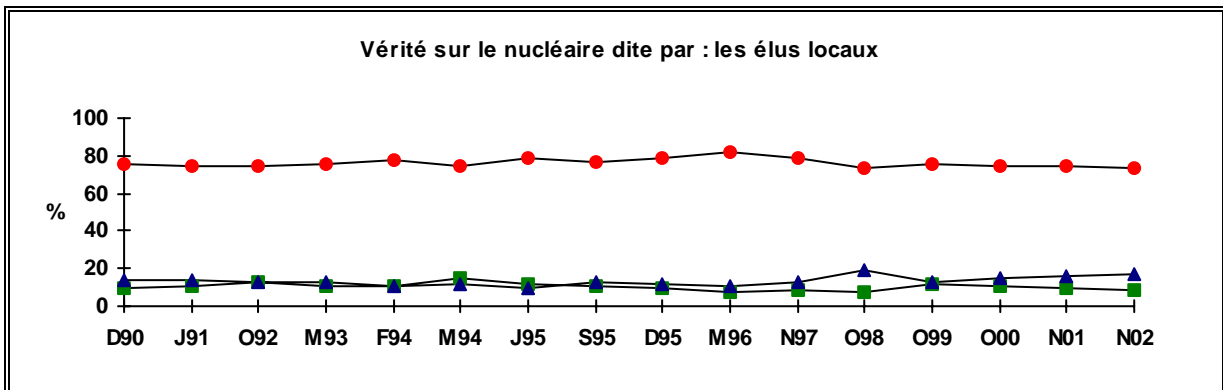
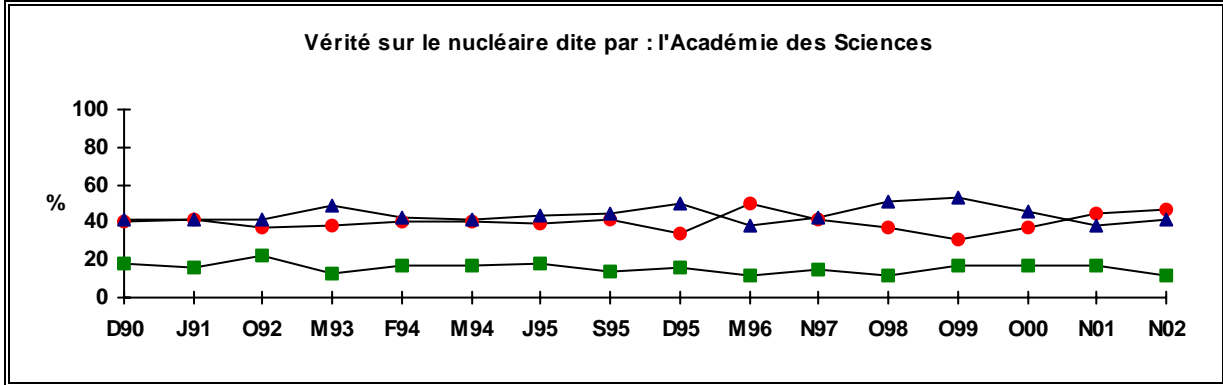
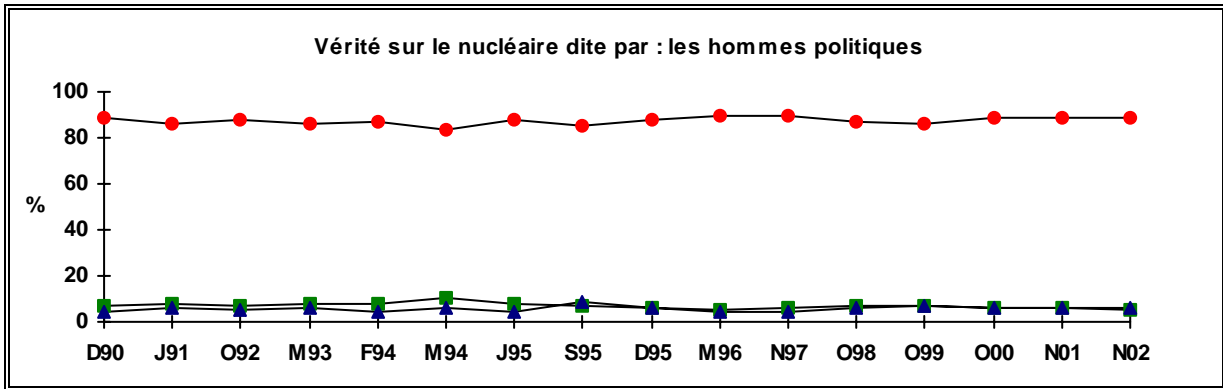
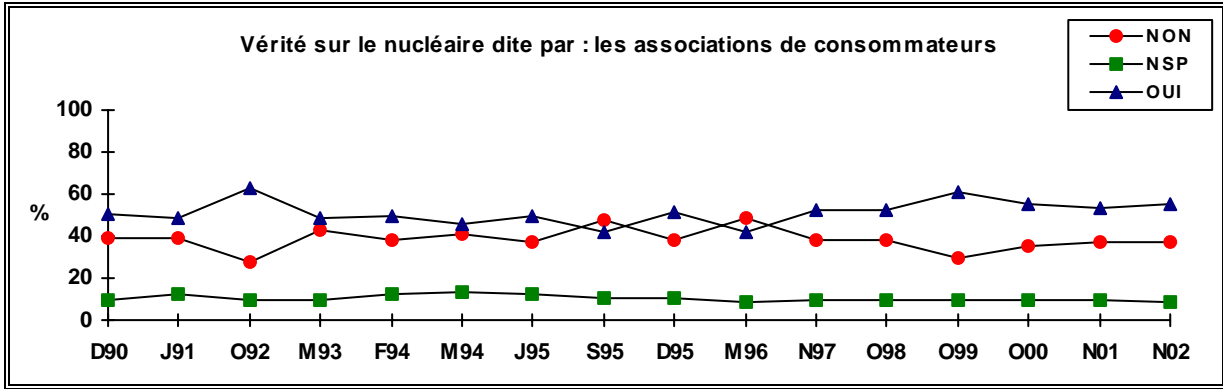

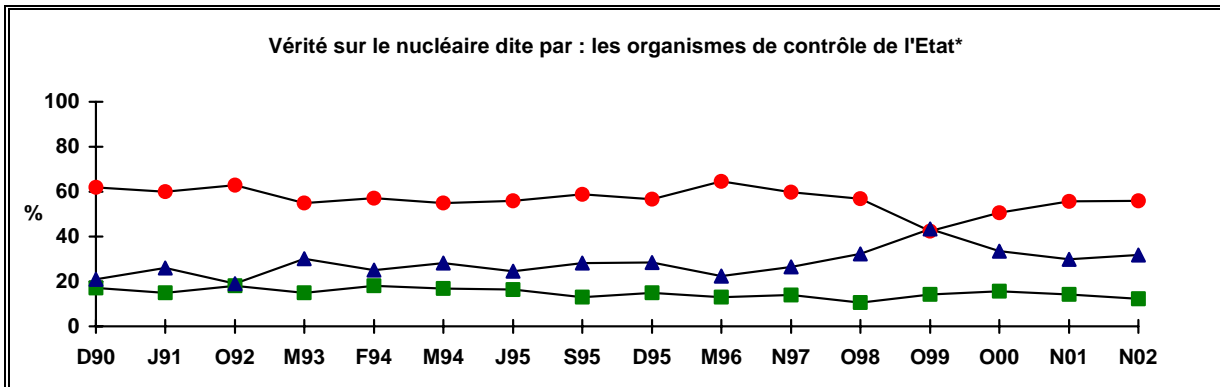
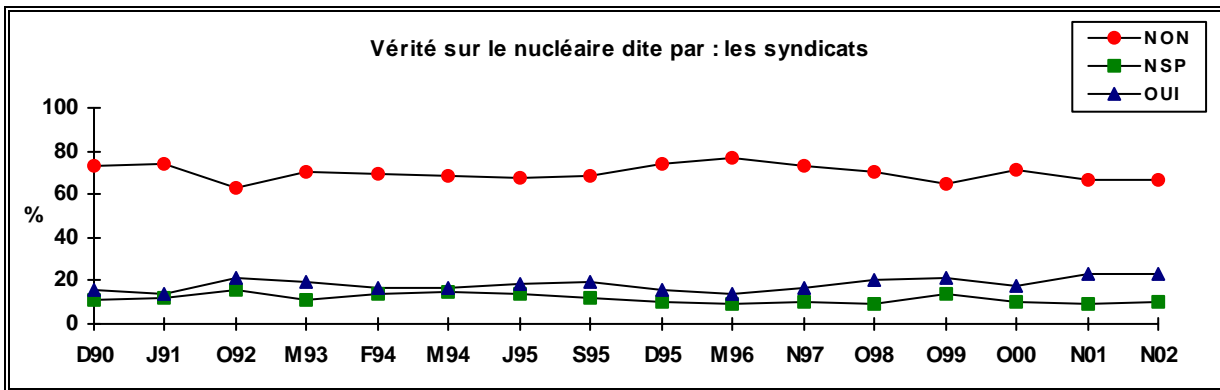

* Depuis octobre 1999, il s'agit des organismes de contrôle de l'Etat (Direction de la Sûreté des Installations Nucléaires, etc.). En novembre 2002, l'intitulé (Direction de la Sûreté et des Installations Nucléaires) a été remplacé par (Direction Générale de la Sûreté Nucléaire et de la Radioprotection)

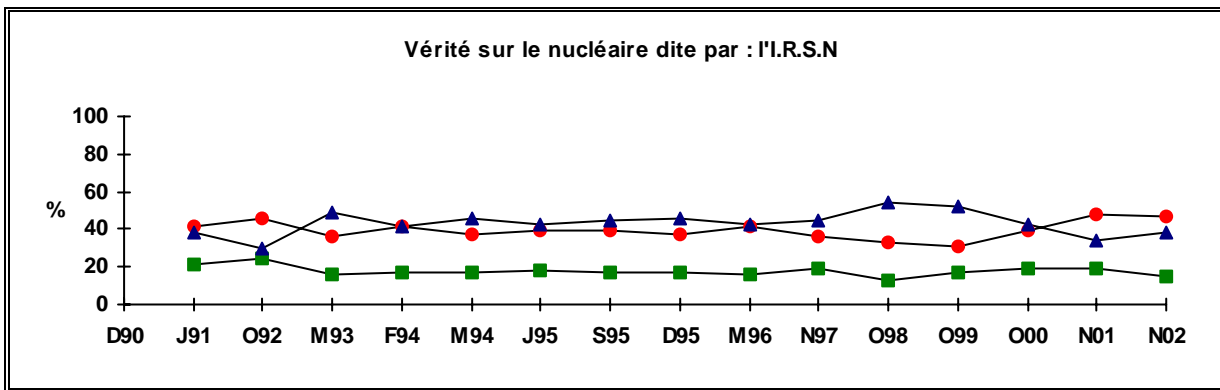

* En novembre 2002, l'intitulé « IPSN » Institut de Protection et de Sûreté Nucléaire a été remplacé par « IRSN » Institut de Radioprotection et de Sûreté Nucléaire

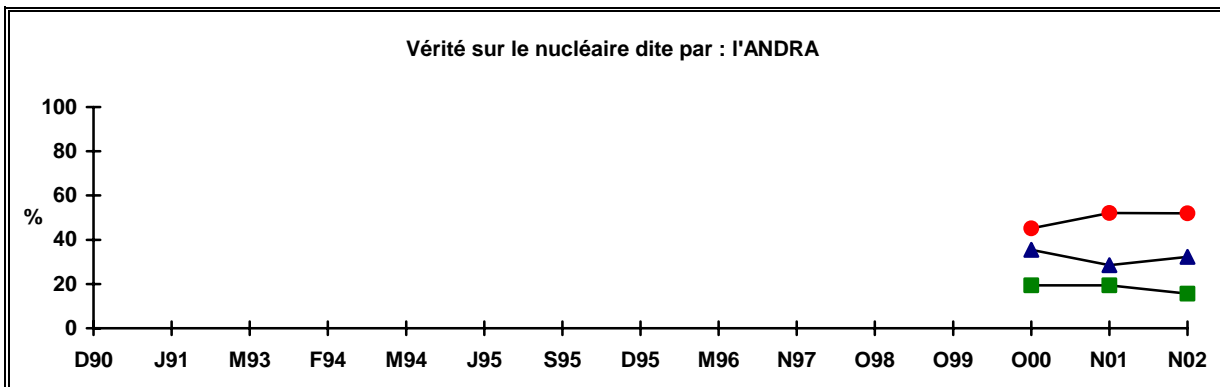

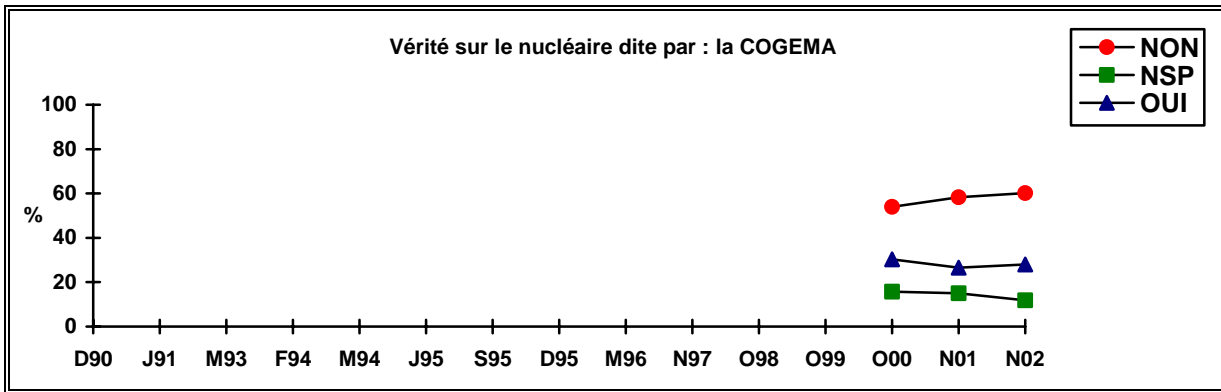

5.2 CONTROLE DES ACTIVITES NUCLEAIRES

En novembre 2002

☞ “ Selon vous, qui doit décider de la politique en France dans le domaine de l'énergie nucléaire ? ”

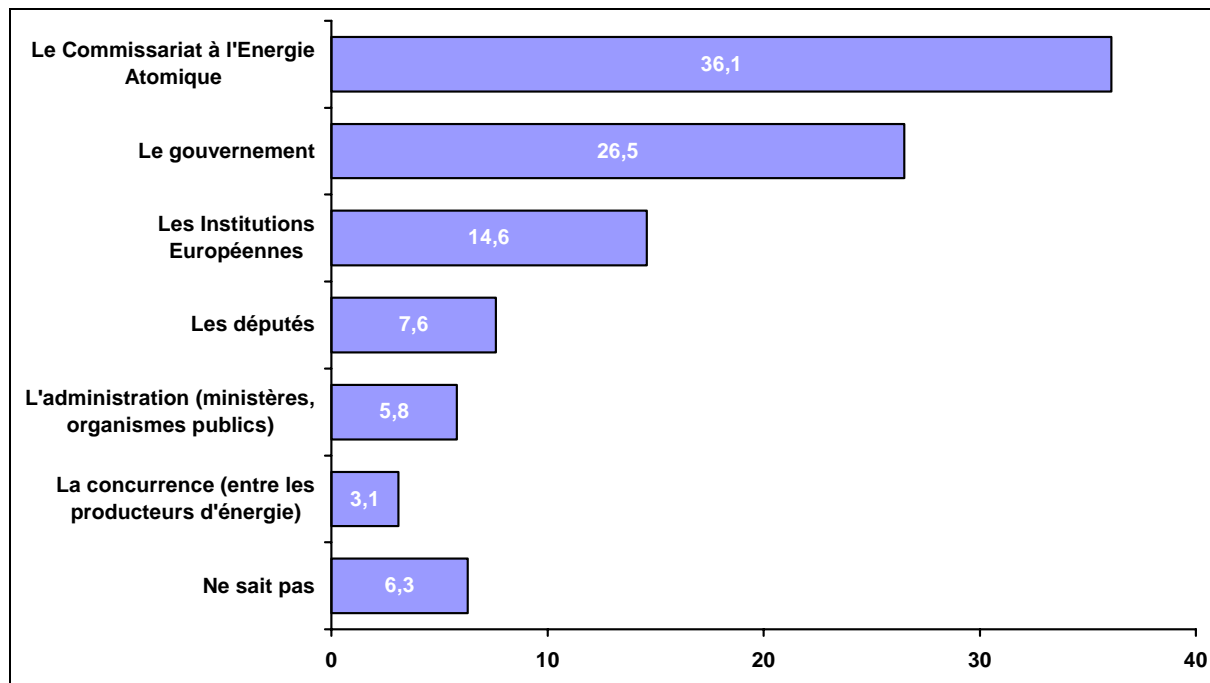

En octobre 2000 et novembre 2001

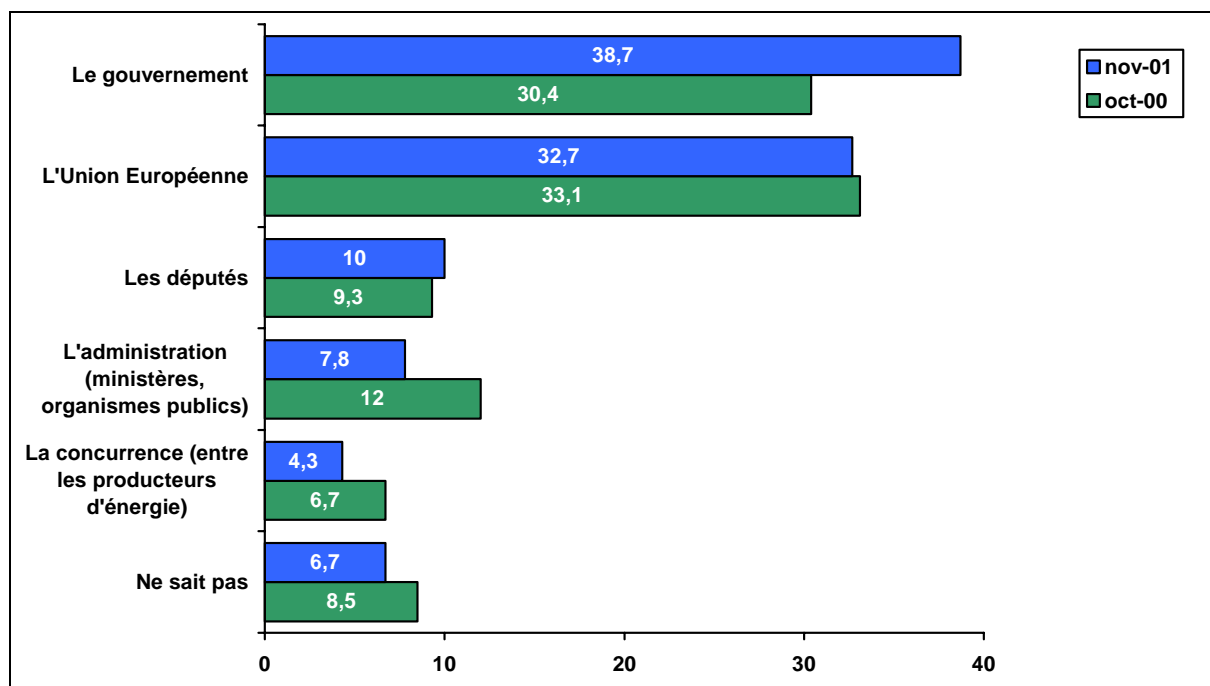

5.3 IMAGE DE L'ENERGIE NUCLEAIRE

☞ “ Quel est aujourd'hui, selon vous, l'argument le plus fort contre le nucléaire ?”

En novembre 2002

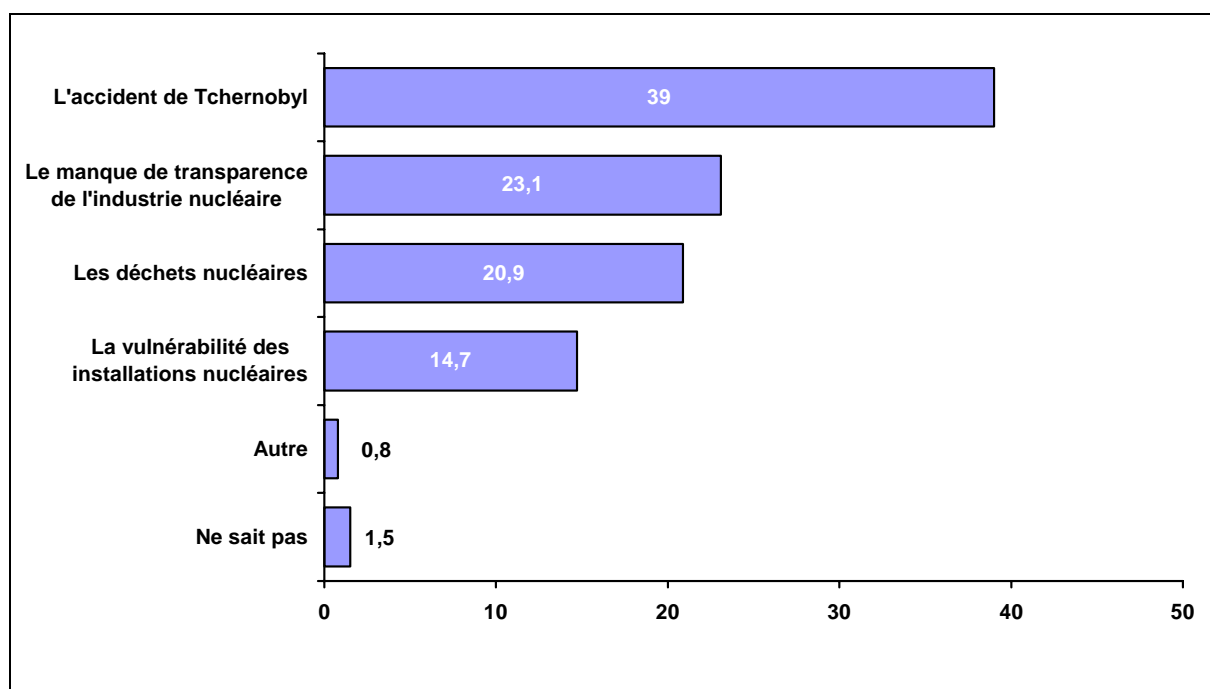

Les années précédentes

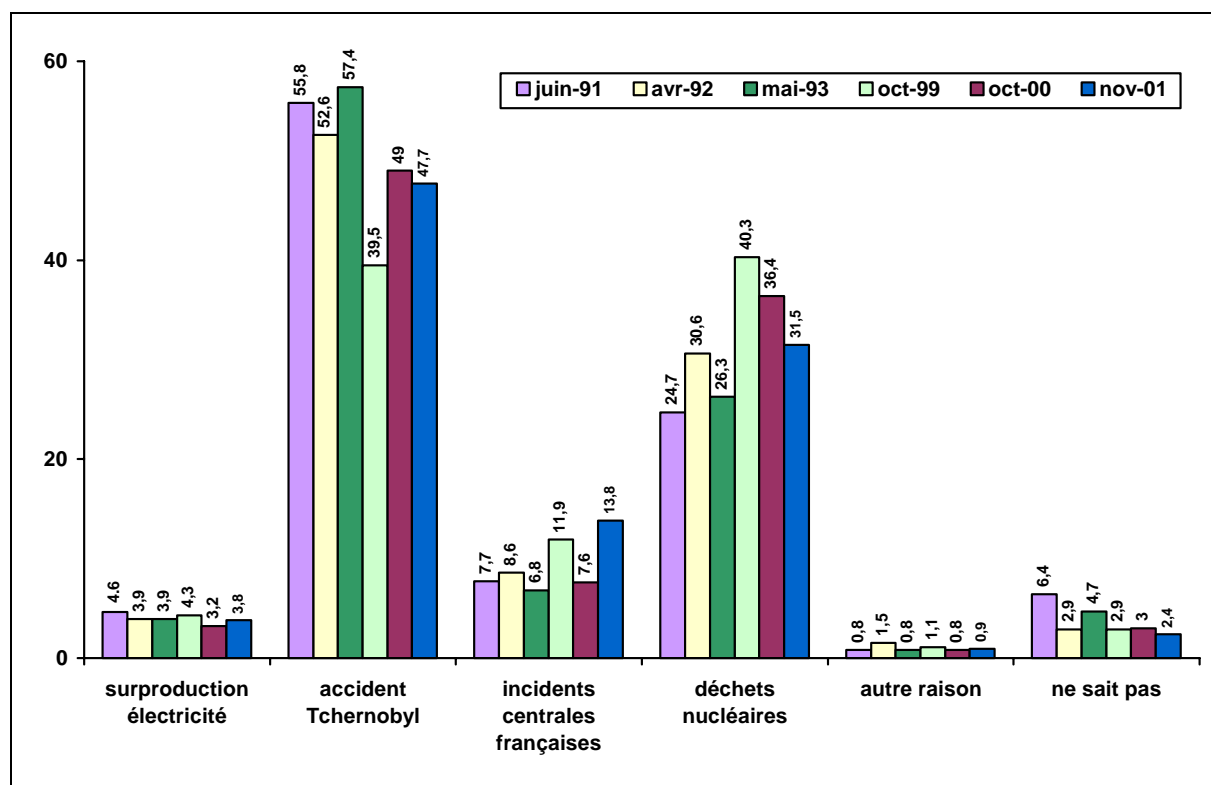

☞ “ Quel est aujourd'hui, selon vous, l'argument le plus fort pour le nucléaire ? ”

En novembre 2002

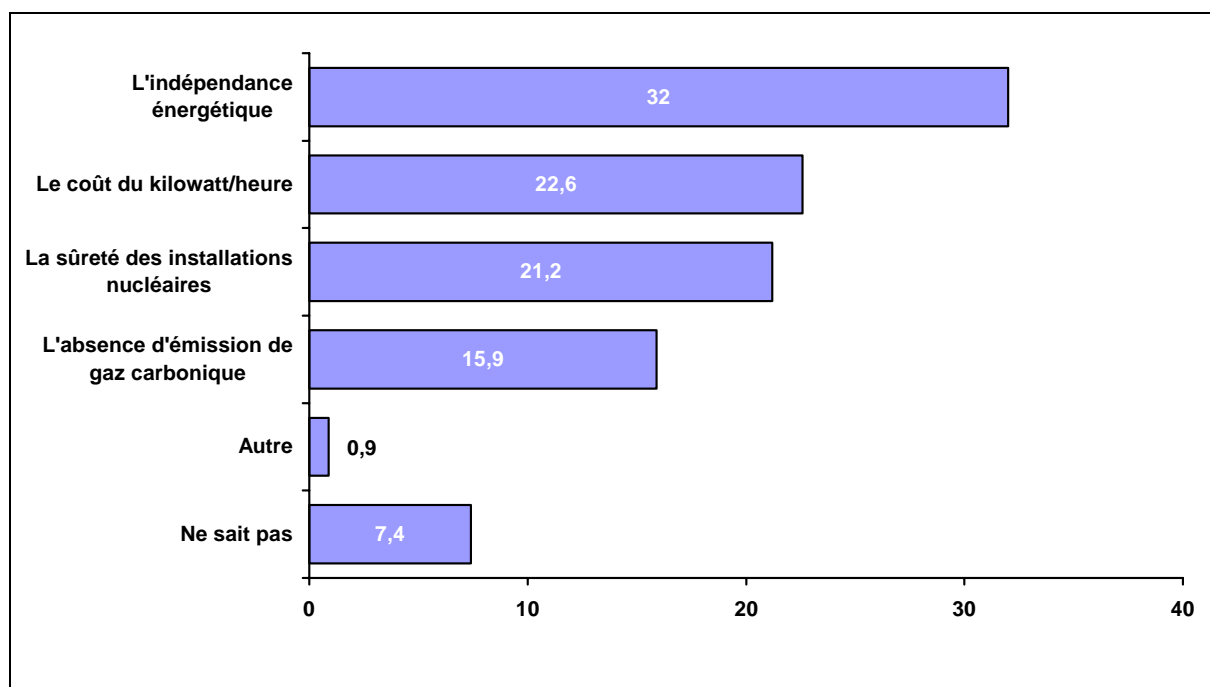

Les années précédentes

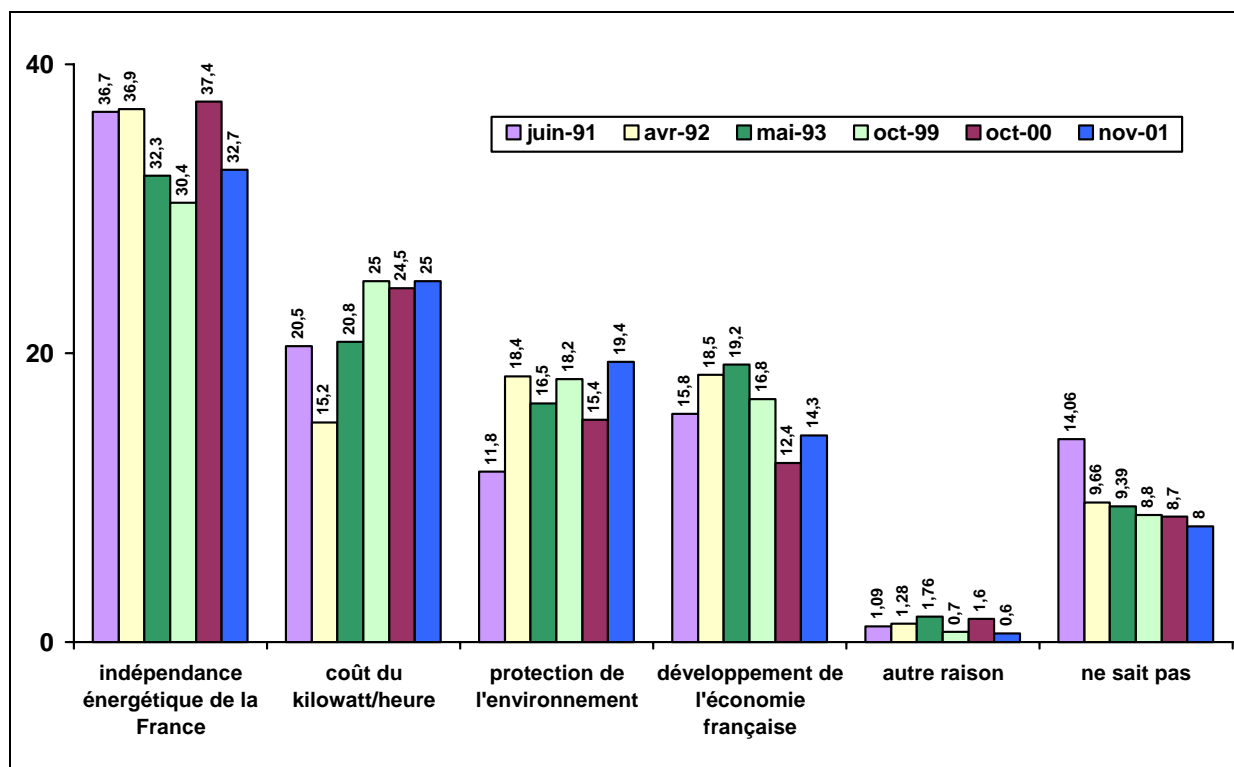

☞ “ Je vais maintenant vous demander votre avis sur un certain nombre de propositions en lien avec l'industrie nucléaire ”

Veillez me donner votre avis selon l'échelle suivante.

Pas d'accord	Pas du tout d'accord Pas vraiment d'accord
+ ou - d'accord	Plus ou moins d'accord
D'accord	Assez d'accord Tout à fait d'accord
Non réponse	Ne sait pas, non réponse

En novembre 2002

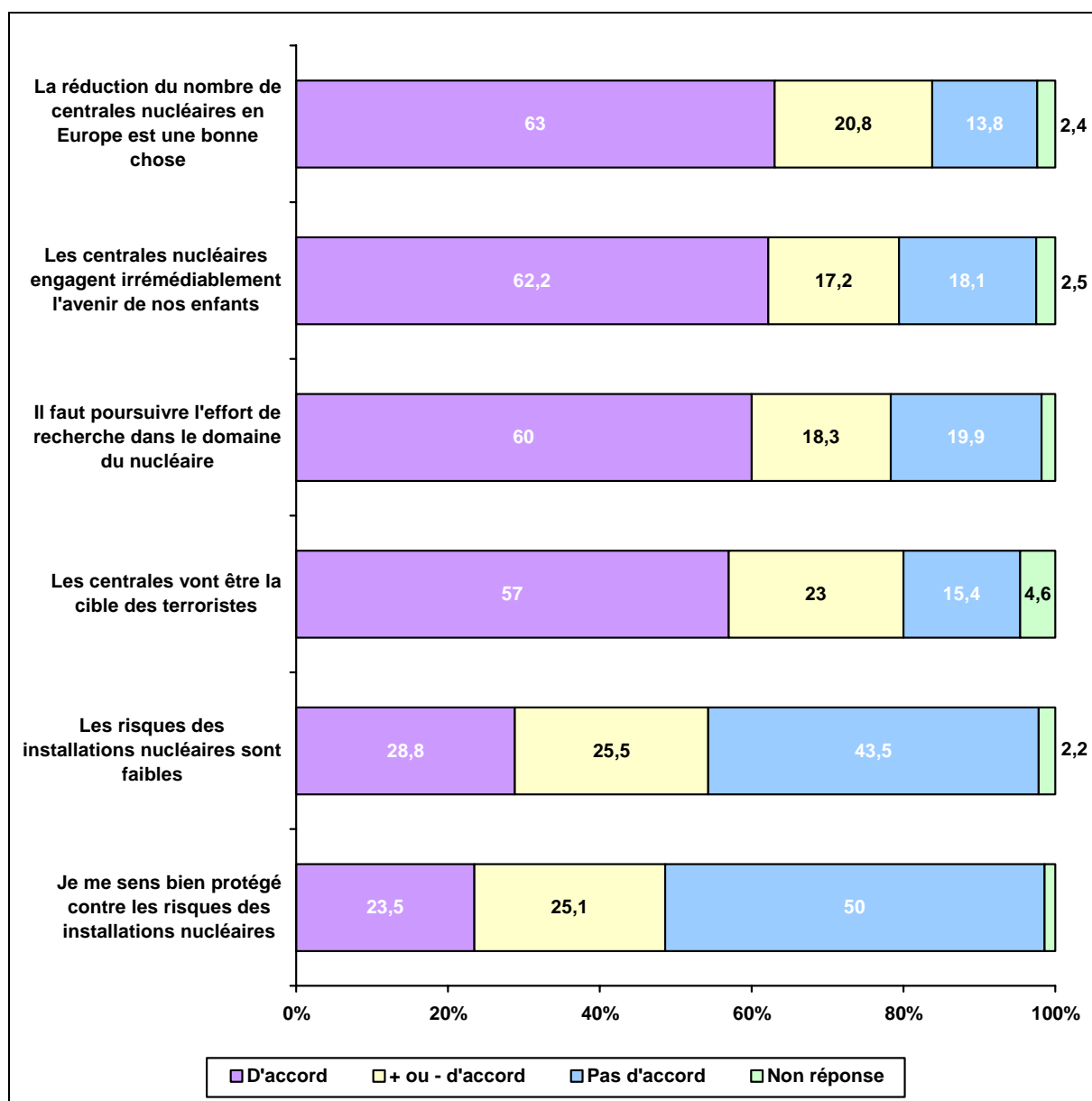

Evolution

“ La réduction du nombre de centrales nucléaires en Europe est une bonne chose ”.

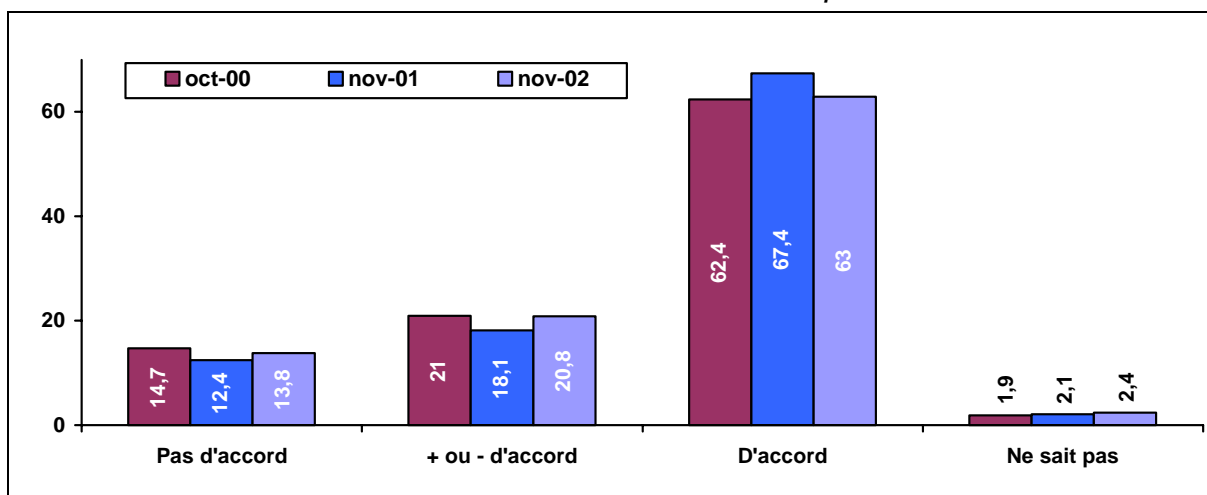

“ Il faut poursuivre l'effort de recherche dans le domaine du nucléaire ”.

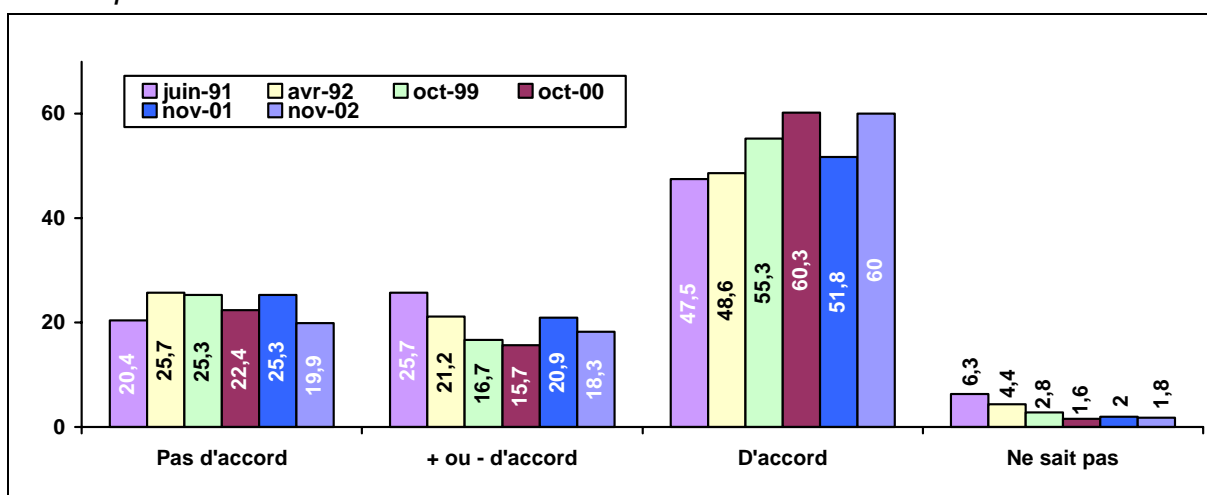

« Les centrales nucléaires engagent irrémédiablement l'avenir de nos enfants »

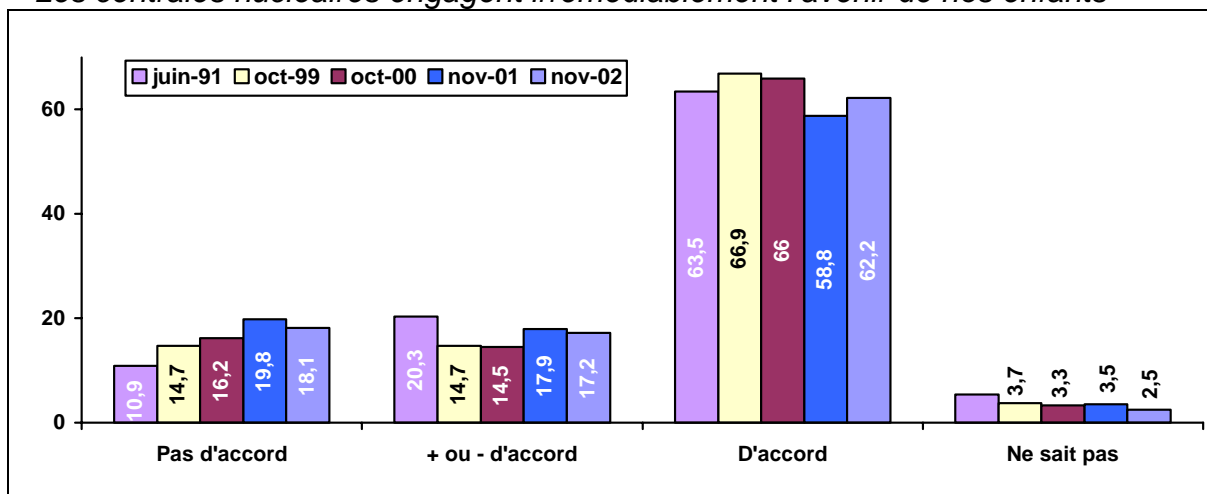

« Je me sens bien protégé contre les risques des installations nucléaires »

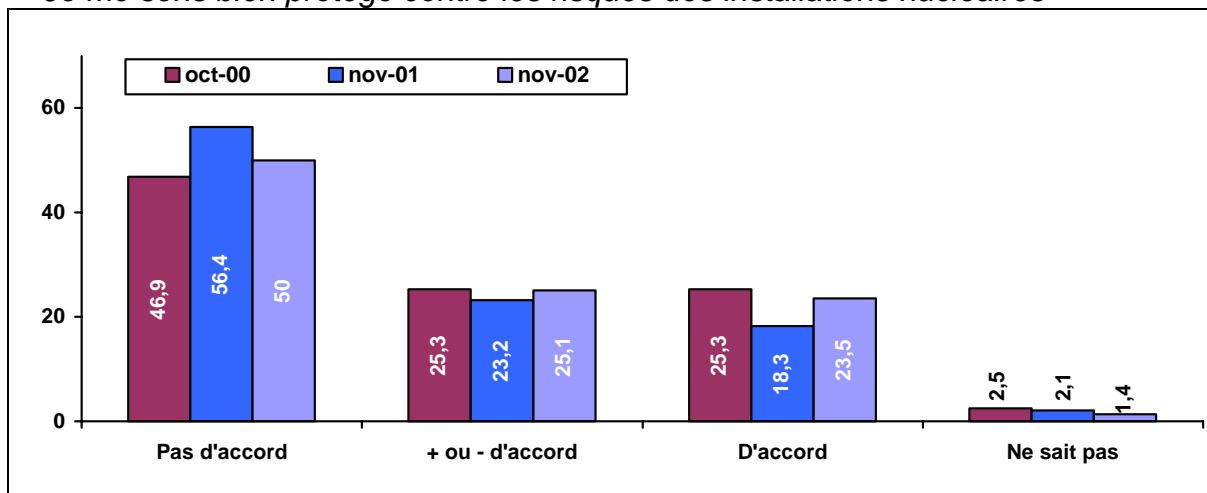

« Les centrales nucléaires vont être la cible de terroristes »

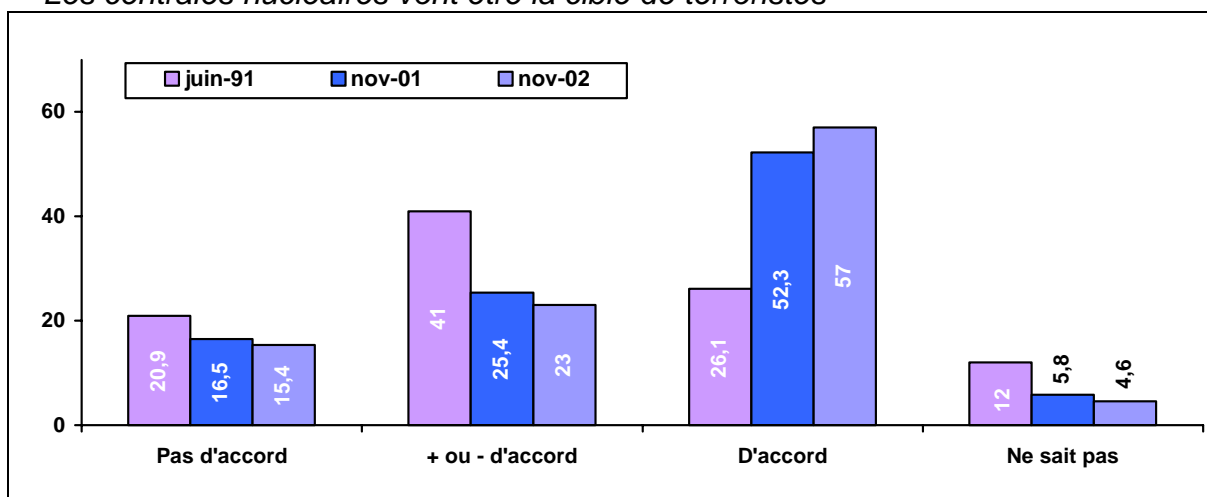

CHAPITRE 6

ACCIDENT NUCLEAIRE

ET CONTRE-MESURES

6.1 LES CONTRE-MESURES

☞ "Habitez-vous à moins de 20 km d'une centrale nucléaire?"

EN NOVEMBRE 2002

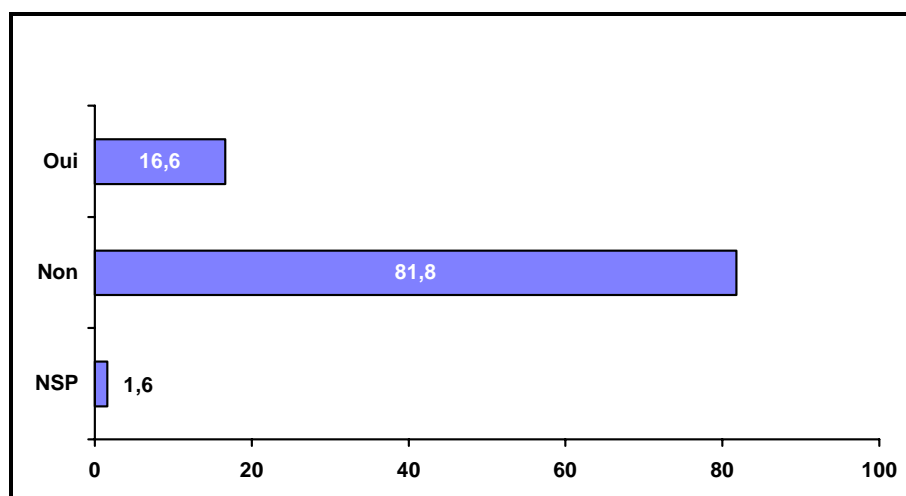

☞ "Pensez-vous qu'un accident nucléaire aussi grave que celui de Tchernobyl puisse se produire en France ?"

EN NOVEMBRE 2002

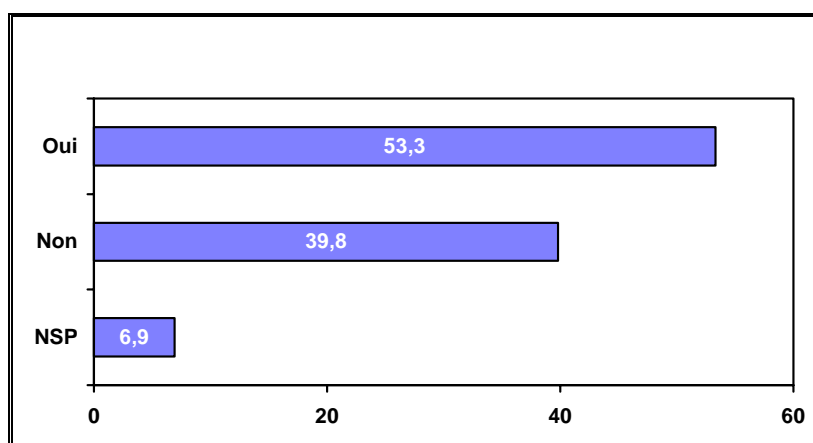

EVOLUTION

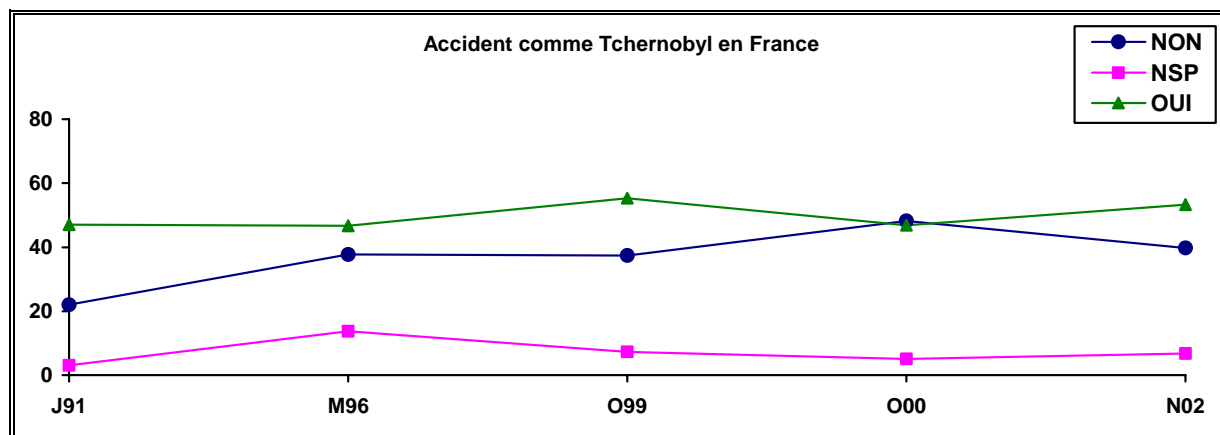

☞ "Si un accident se produisait dans une centrale nucléaire en France, pensez-vous que les autorités françaises seraient capables d'assurer la protection des populations ?"

EN NOVEMBRE 2002

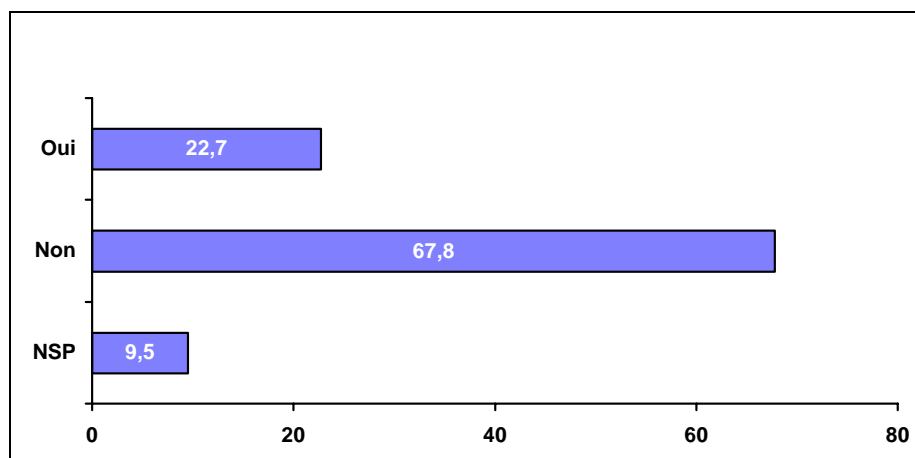

EVOLUTION

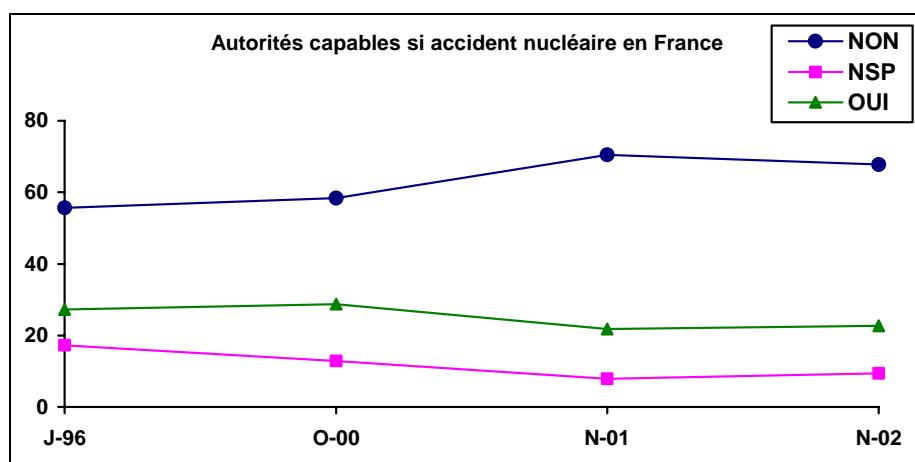

☞ " D'après ce que vous savez, existe-t-il en cas d'accident nucléaire, un plan pour assurer la protection des populations environnantes ?"

EN NOVEMBRE 2002

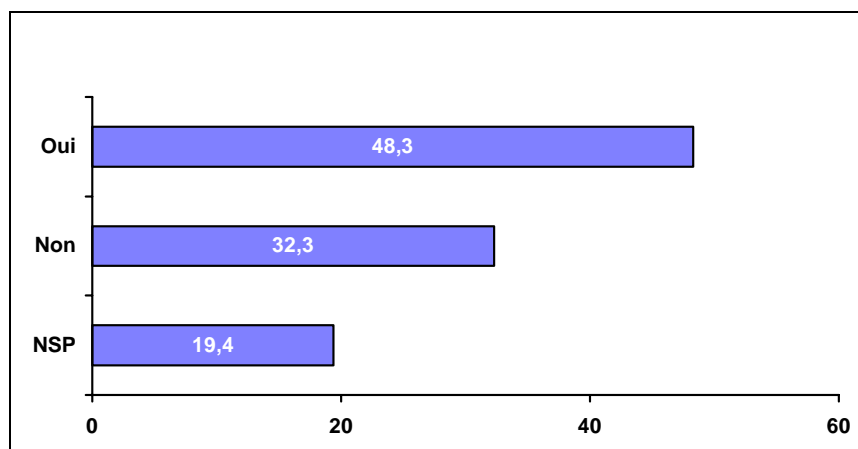

EVOLUTION

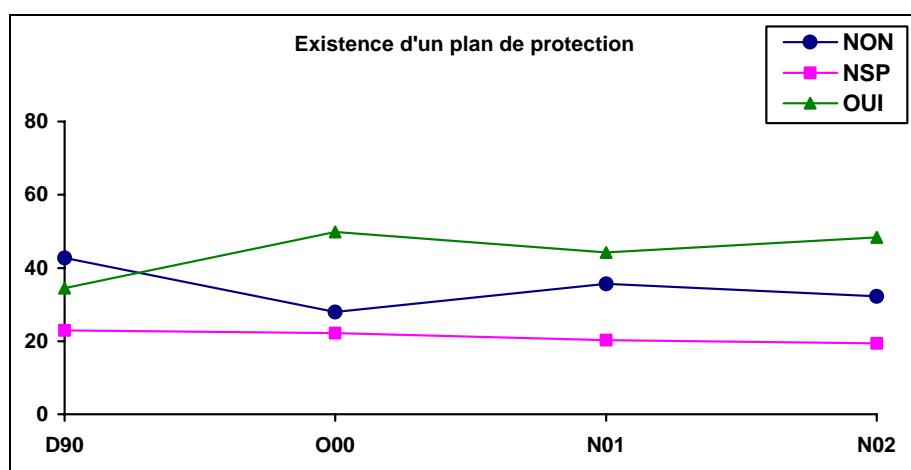

☞ "Comment jugez-vous la qualité de l'information que vous avez reçue jusqu'à présent sur les risques des installations nucléaires ?"

EN NOVEMBRE 2002

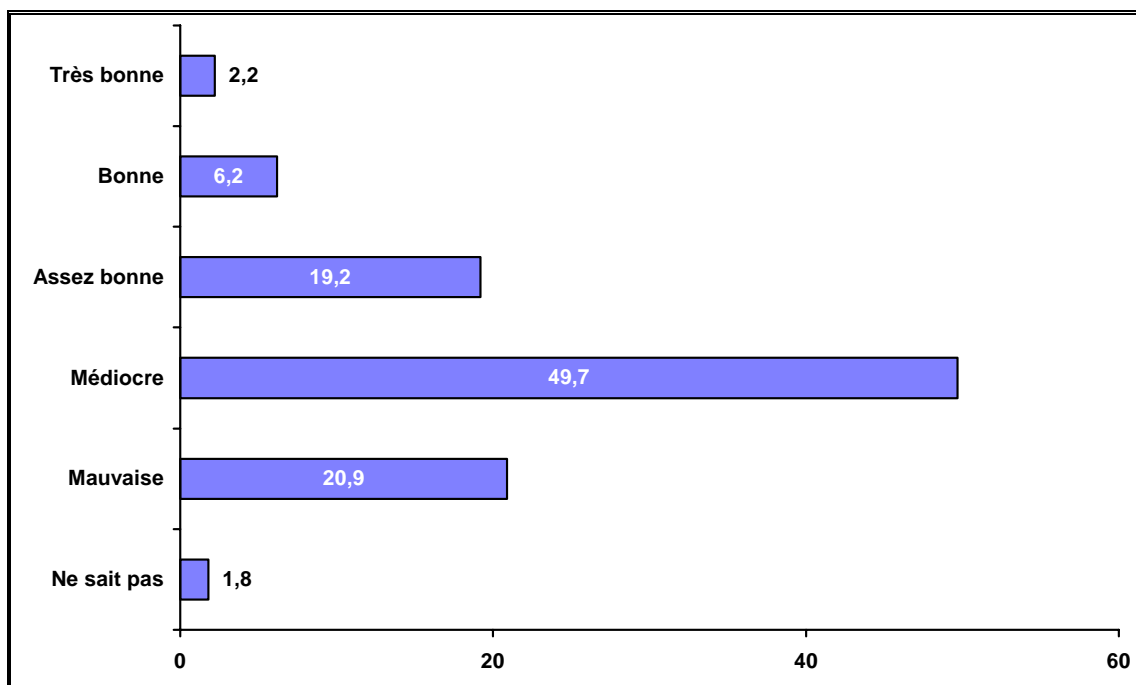

EVOLUTIONS

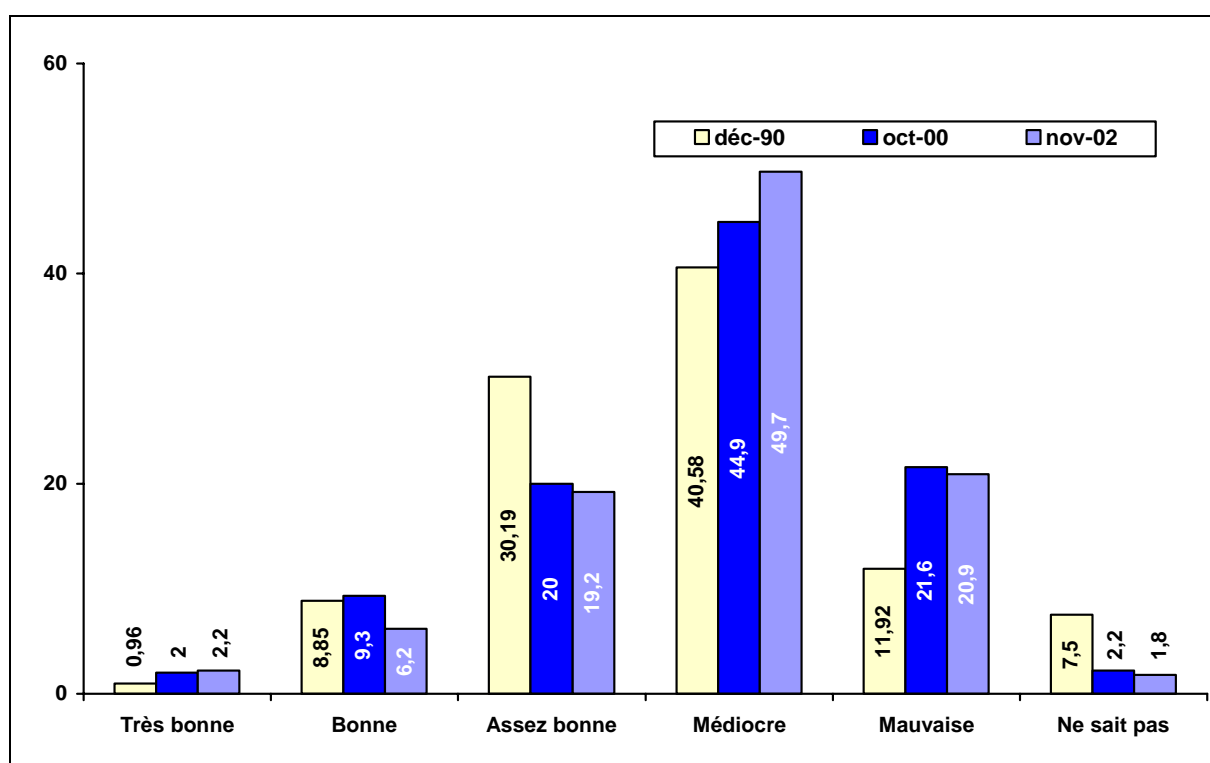

☞ "En cas d'accident nucléaire en France, quelle information voudriez-vous avoir ?"
(plusieurs réponses possibles)

EN NOVEMBRE 2002

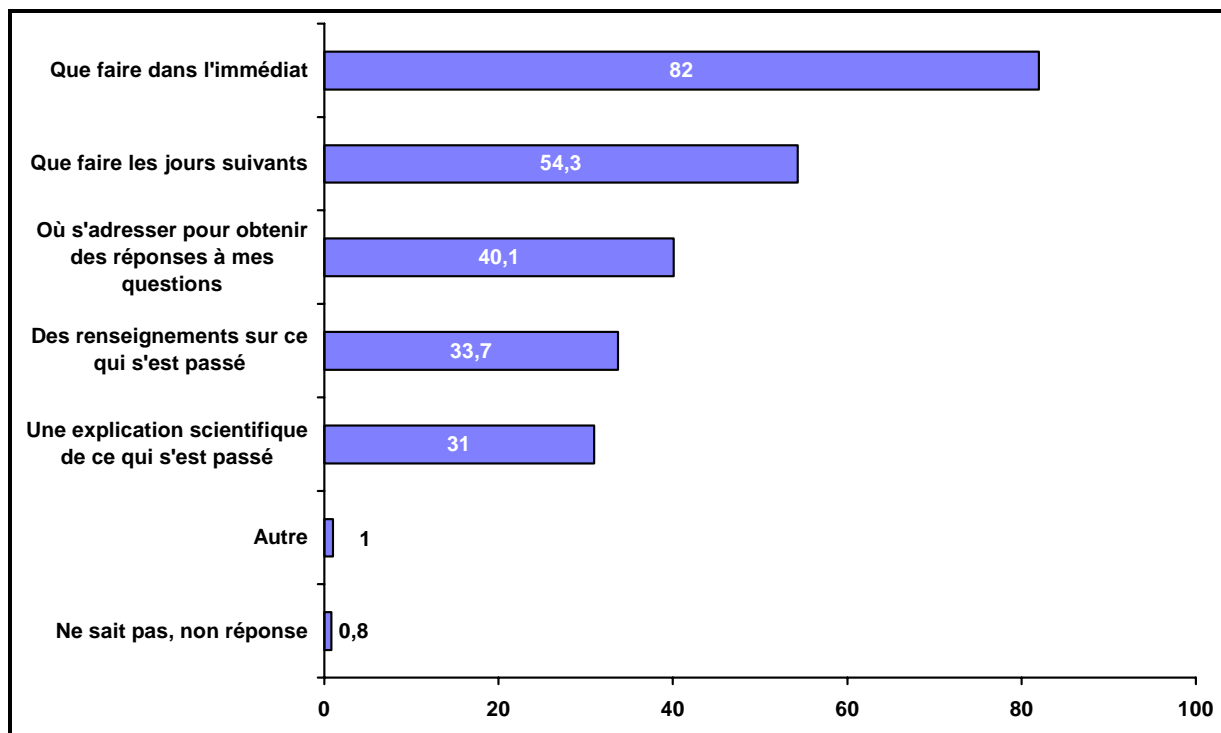

EVOLUTION

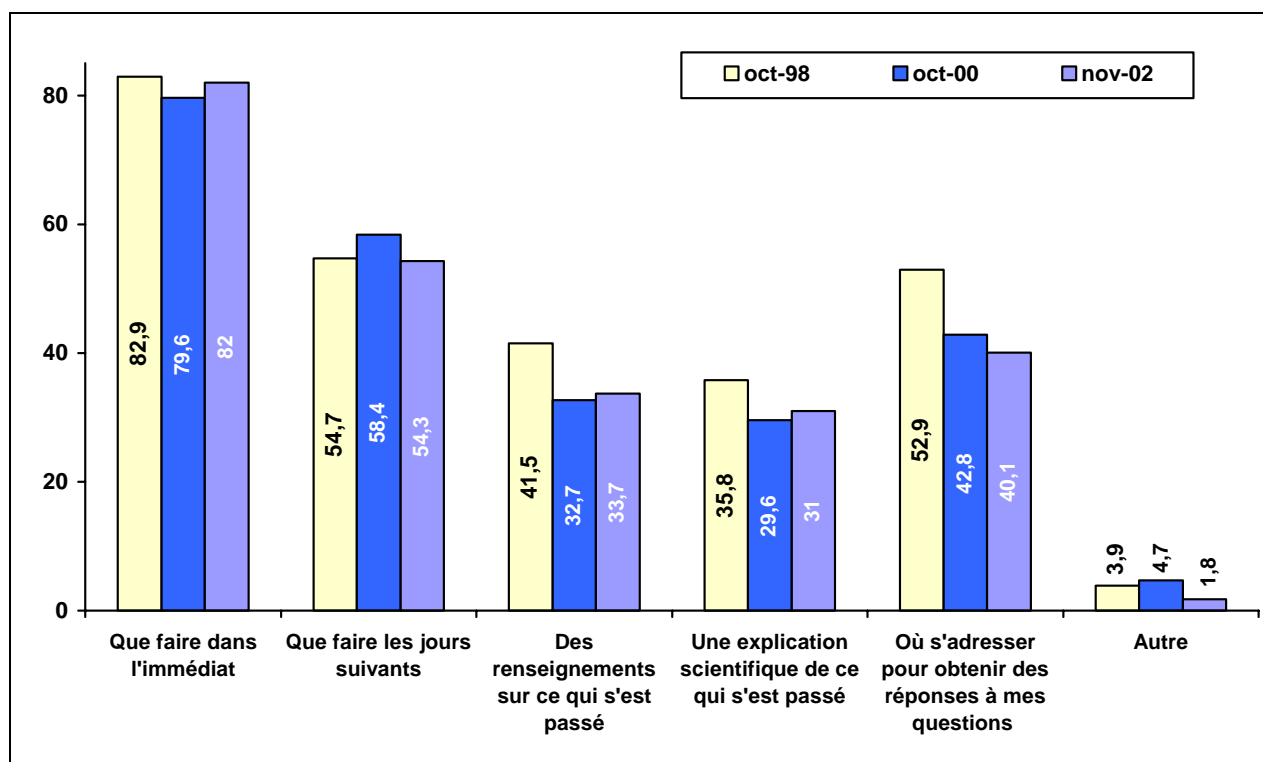

En novembre 2002

"Si un accident se produisait dans une centrale nucléaire en France, accepteriez-vous de suivre des mesures préconisées par les autorités comme :"

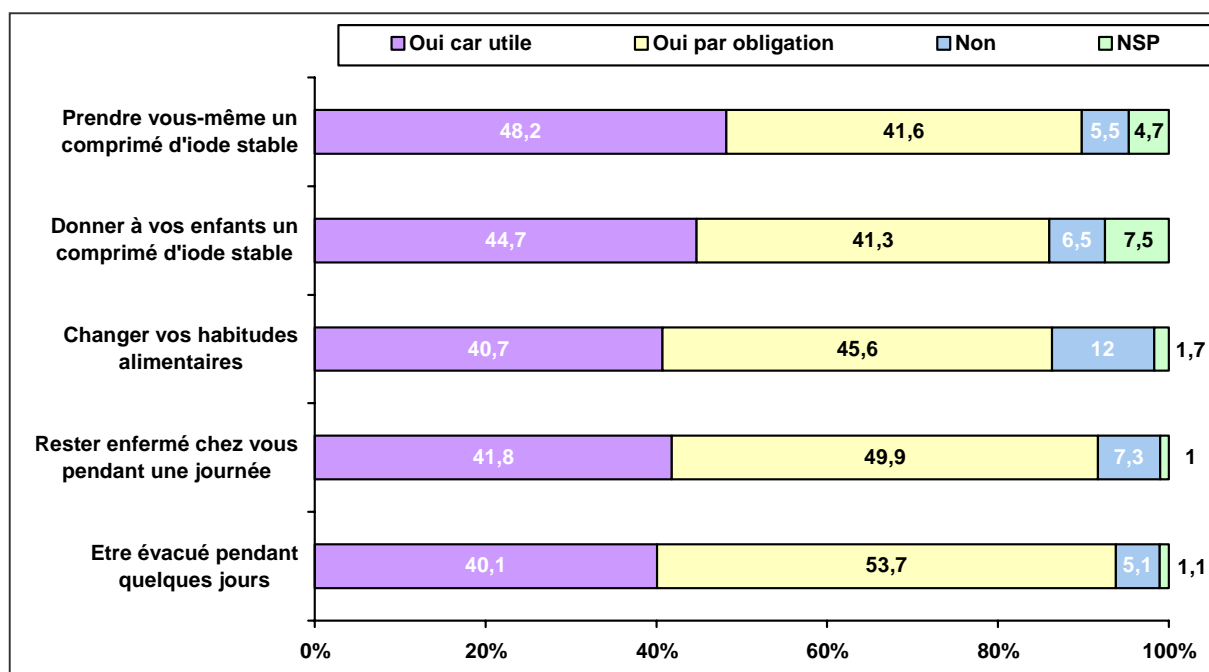

Rappel des résultats du sondage de novembre 2000

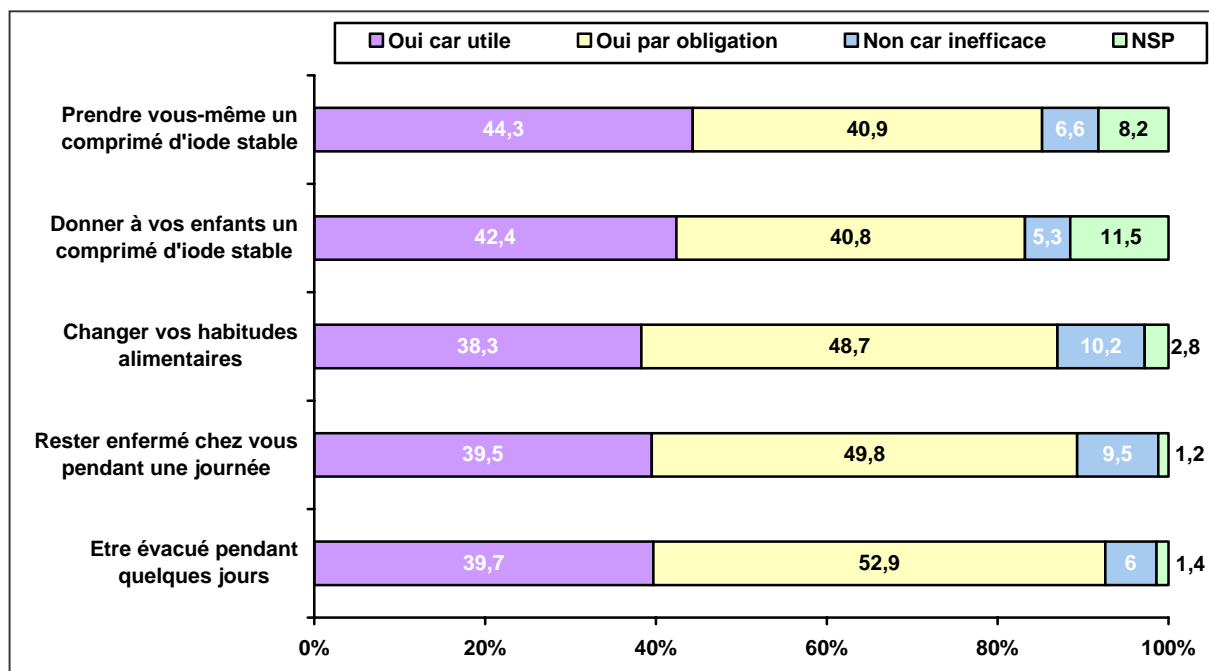

Rappel des résultats du sondage de octobre 1999

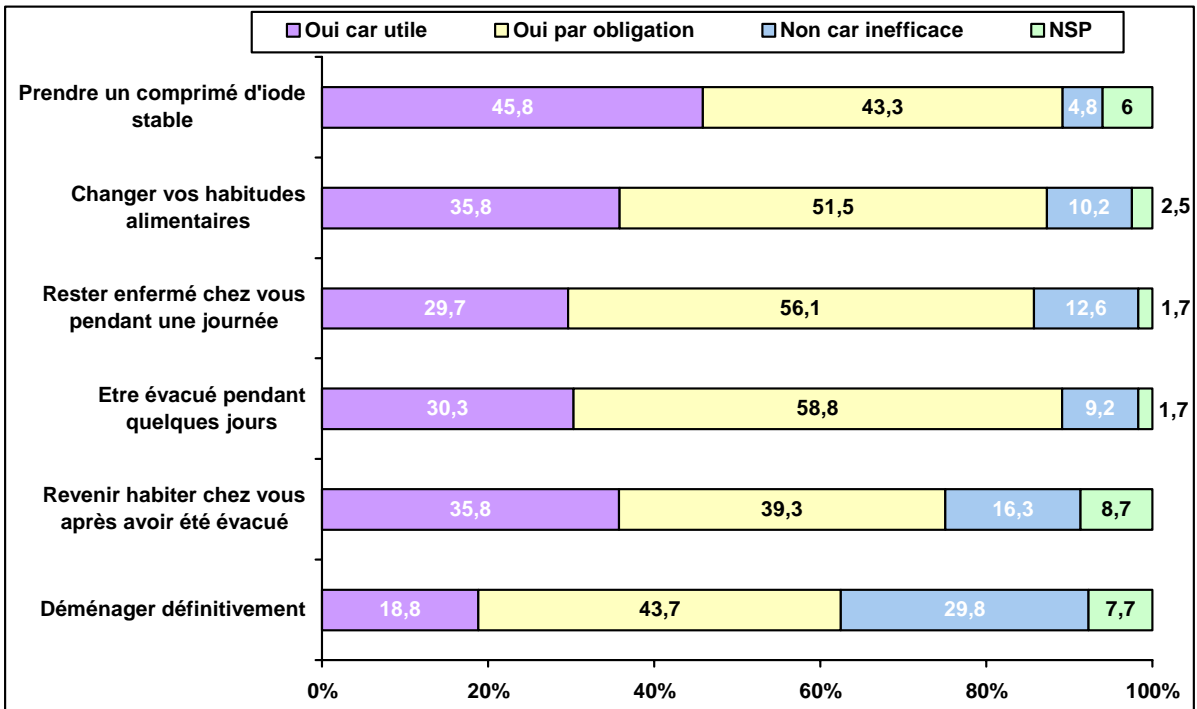

☞ "Et après l'accident, accepteriez-vous de suivre des mesures préconisées par les autorités comme :"

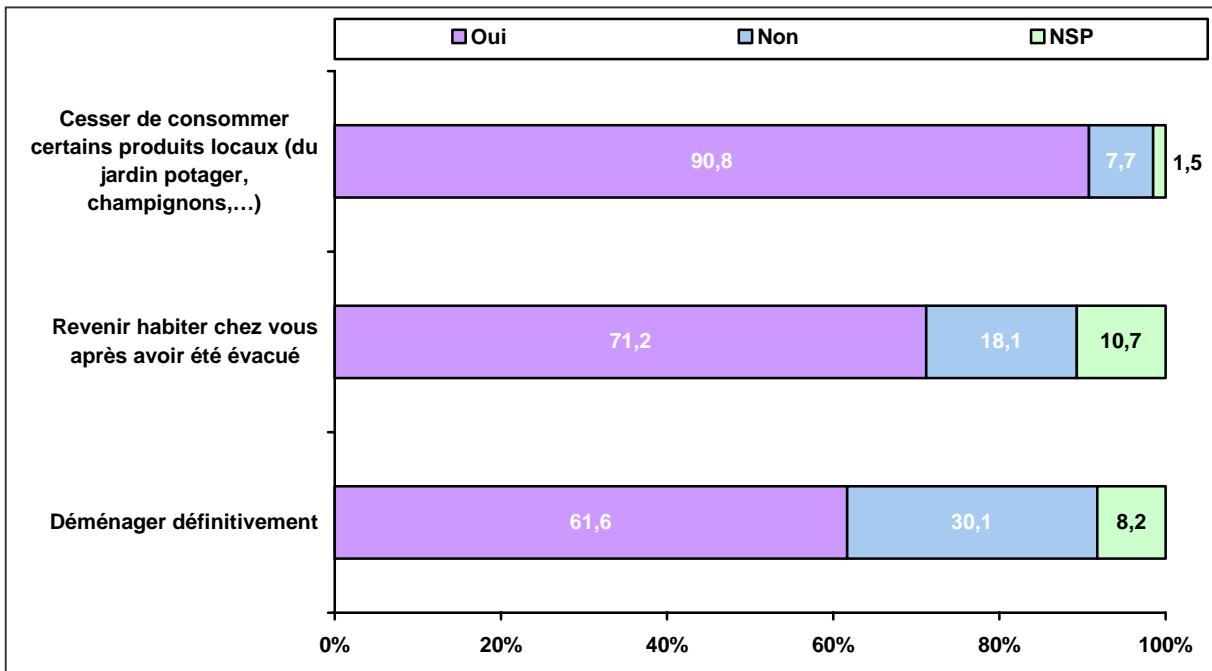

Evolution

"Et après l'accident, accepteriez-vous de suivre des mesures préconisées par les autorités comme :"

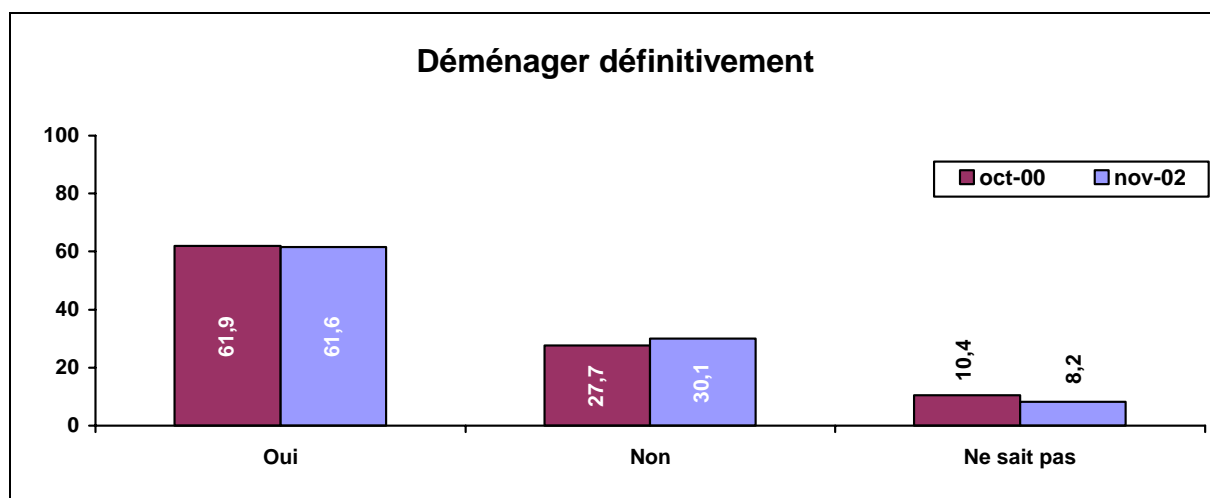
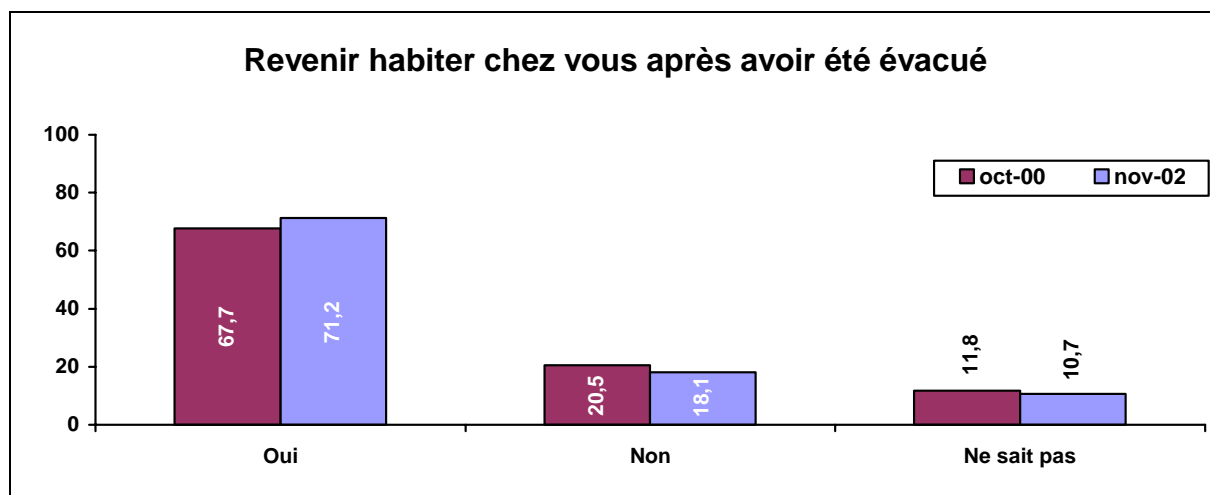
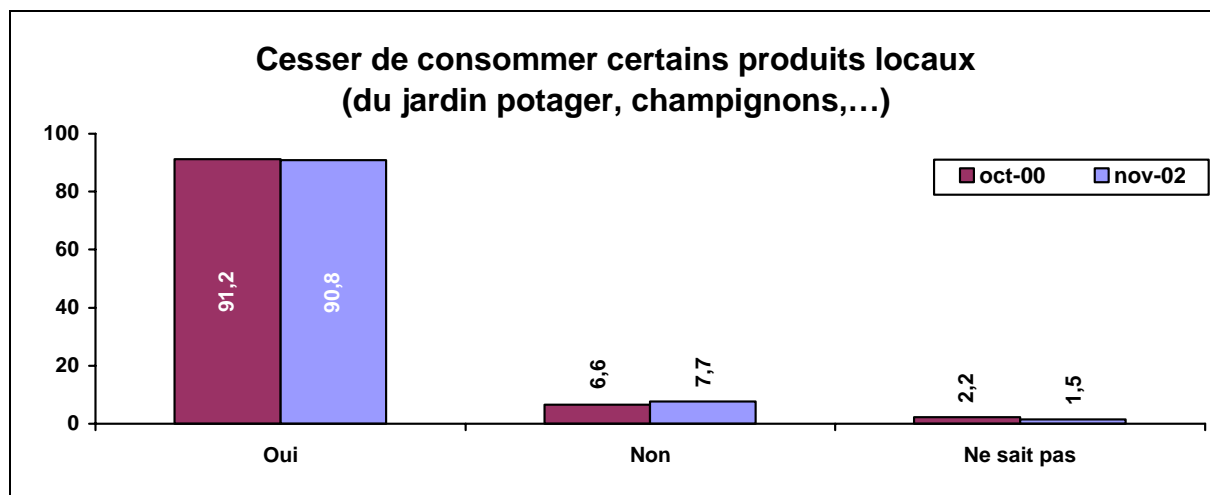

6.2 LA DISTRIBUTION D'IODE STABLE

En novembre 2002

- ☞ « Une distribution de comprimés d'iode stable est réalisée auprès des personnes résidant à proximité des centrales nucléaires.
- Etes-vous au courant de cette distribution ?
 - Pensez-vous que c'est une bonne décision ?
 - Souhaiteriez-vous avoir des pastilles d'iode stable chez vous ?
 - Savez-vous où vous procurer ces comprimés d'iode stable ?
 - Disposez-vous de comprimés d'iode stable chez vous ?

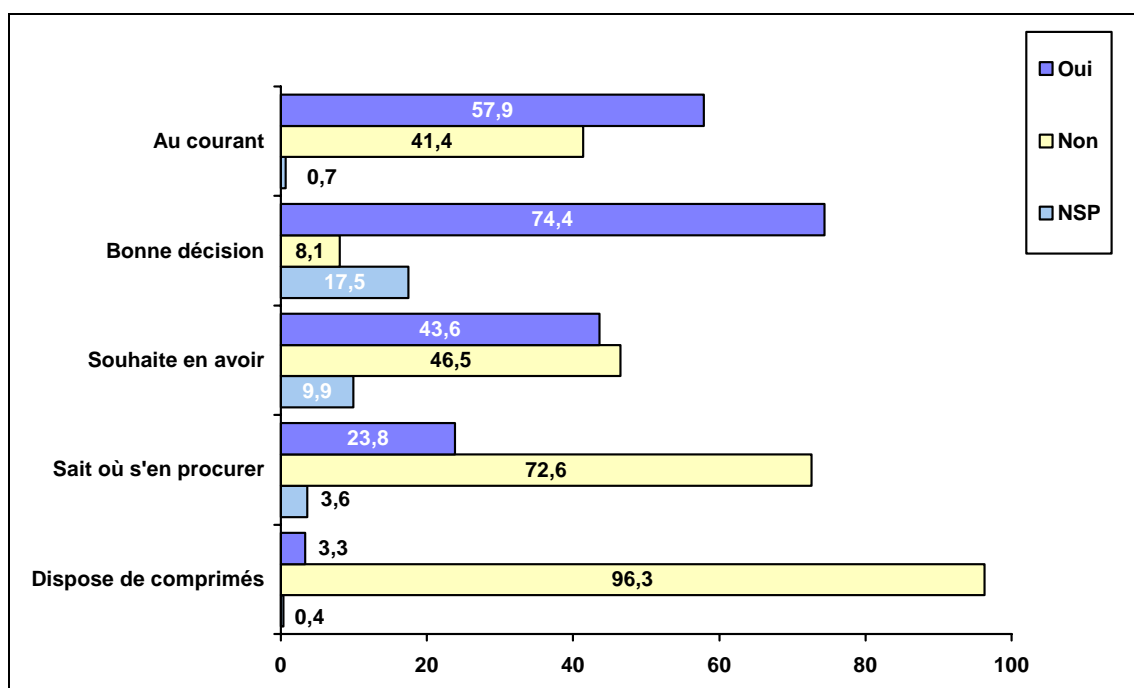

Rappel des résultats de novembre 2001

☞ « A l'initiative du Ministère de la Santé, une distribution de pastilles d'iode stable est en cours auprès des personnes résidant à proximité des centrales nucléaires.

- Etes-vous au courant de cette distribution ?
- Pensez-vous que c'est une bonne décision ?
- Souhaiteriez-vous avoir des pastilles d'iode stable chez vous ?
- Savez-vous où vous procurer ces pastilles d'iode? »

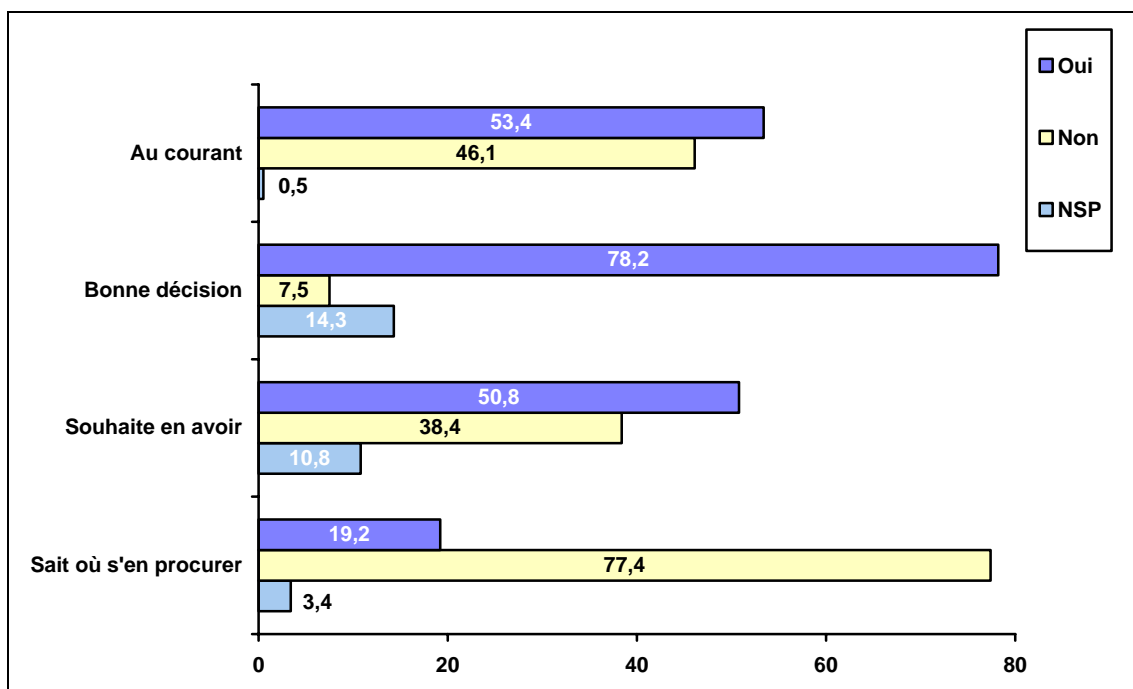

Rappel des résultats du sondage d'octobre 1999

☞ « Une distribution de pastilles d'iode stable a été réalisée en 1996 et 1997 par le Ministère de la Santé auprès des personnes résidant à proximité des centrales nucléaires

- Etes-vous au courant de cette distribution ?
- Pensez-vous que ce fut une bonne décision ?
- Souhaiteriez-vous avoir des pastilles d'iode stable chez vous ?
- Savez-vous où vous procurer ces pastilles d'iode? »

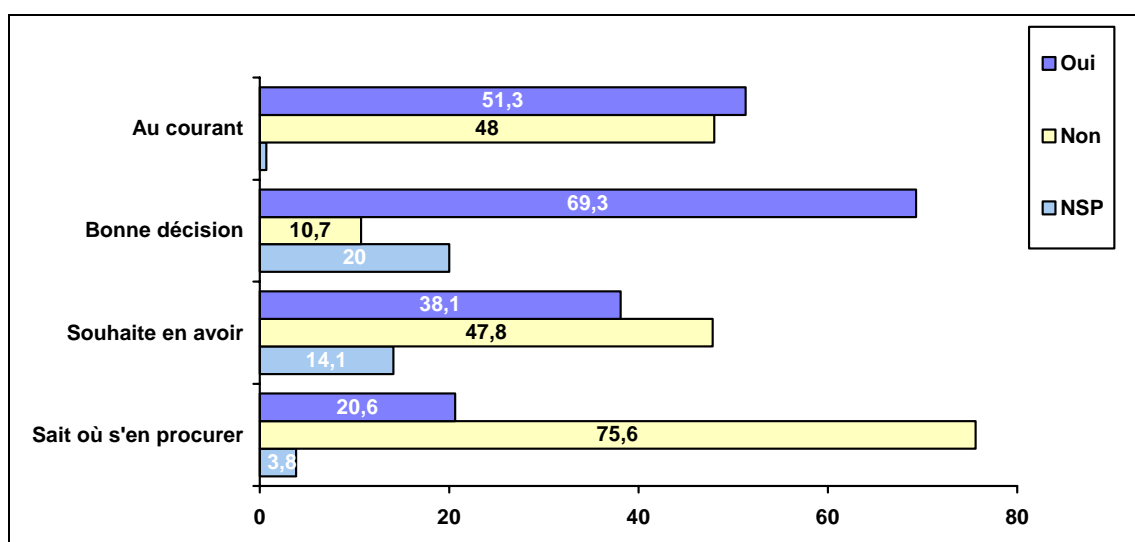

Rappel des résultats du sondage de juin 1996

☞ Le Ministre de la Santé vient d'annoncer qu'une distribution de pastilles d'iode stable allait être réalisée auprès des personnes résidant à proximité des centrales nucléaires.

- Etes-vous au courant de cette décision ?
- Pensez-vous que ce soit une bonne décision ?
- Souhaiteriez-vous avoir des pastilles d'iode stable chez vous ?"

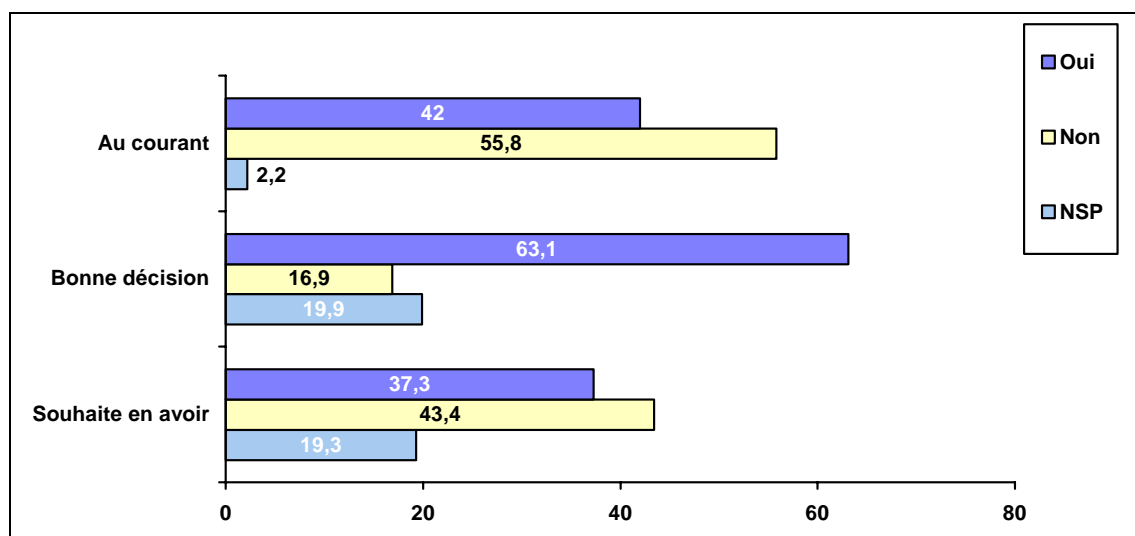

☞ « Selon vous, en cas d'accident nucléaire, la pastille d'iode protège contre... »

En novembre 2002

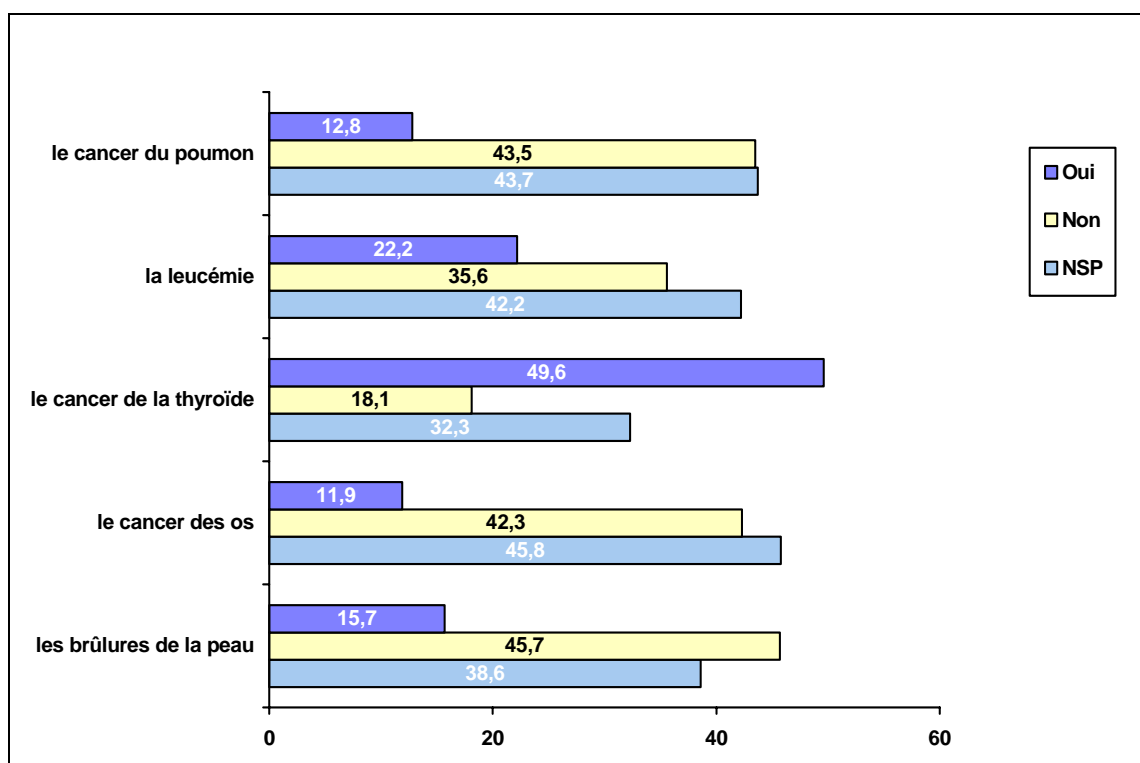

En octobre 2000

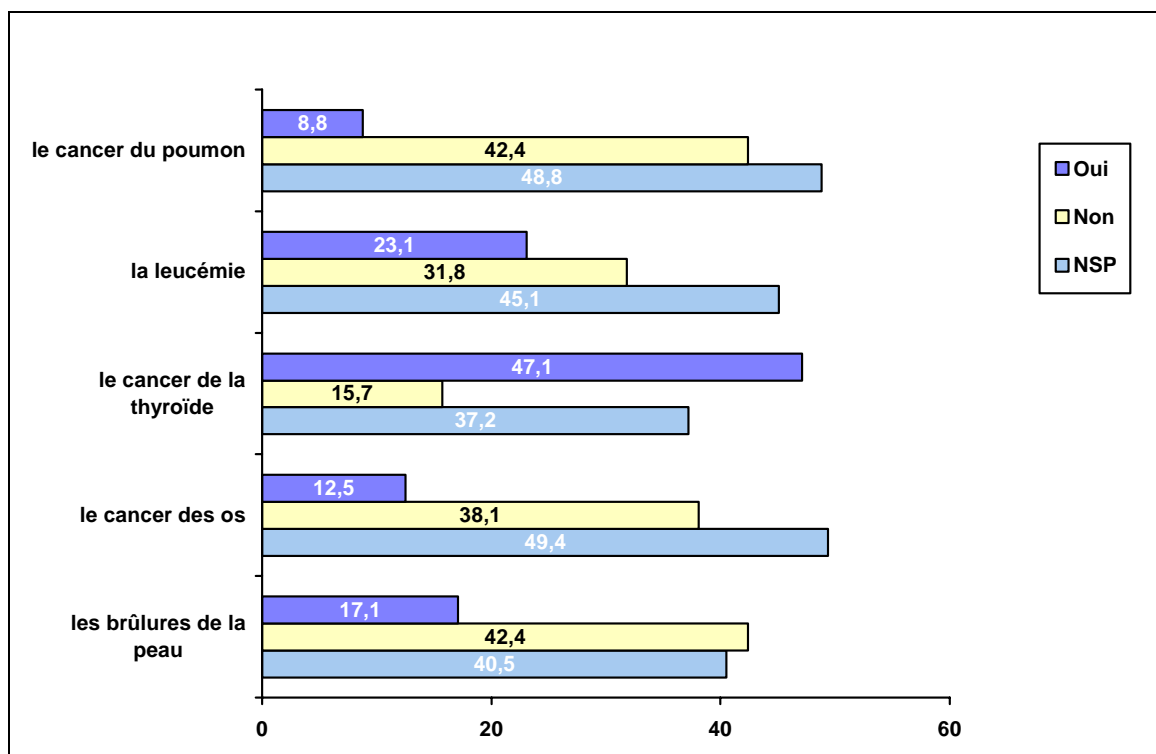

☞ « Pensez-vous que le comprimé d'iode vous protège efficacement, en cas d'accident nucléaire ? »

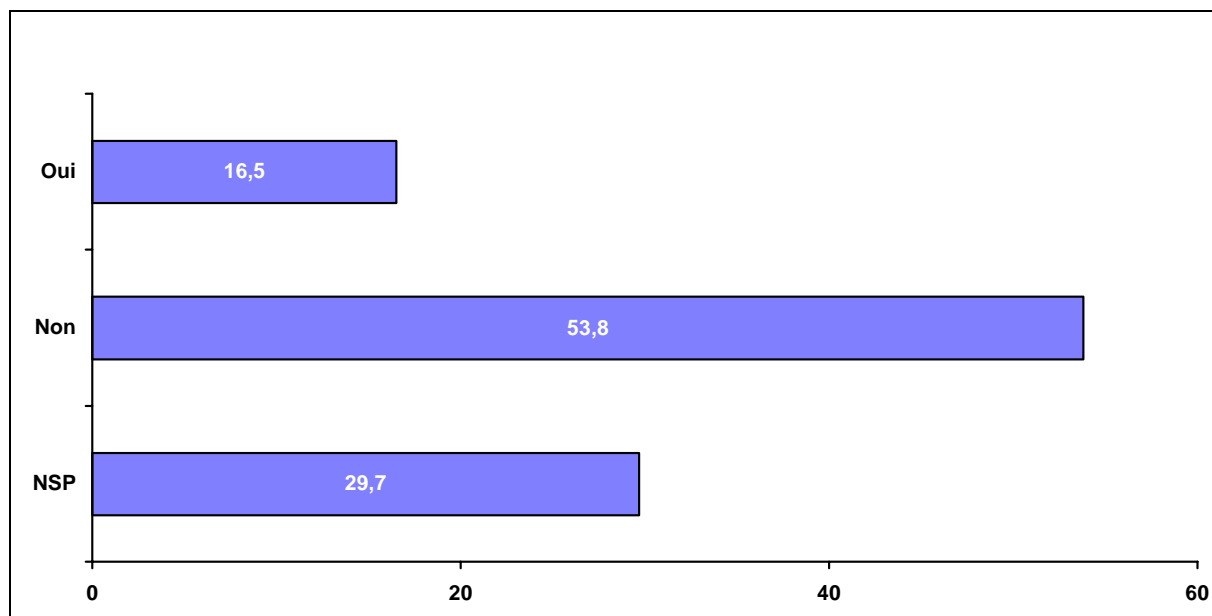

Evolution

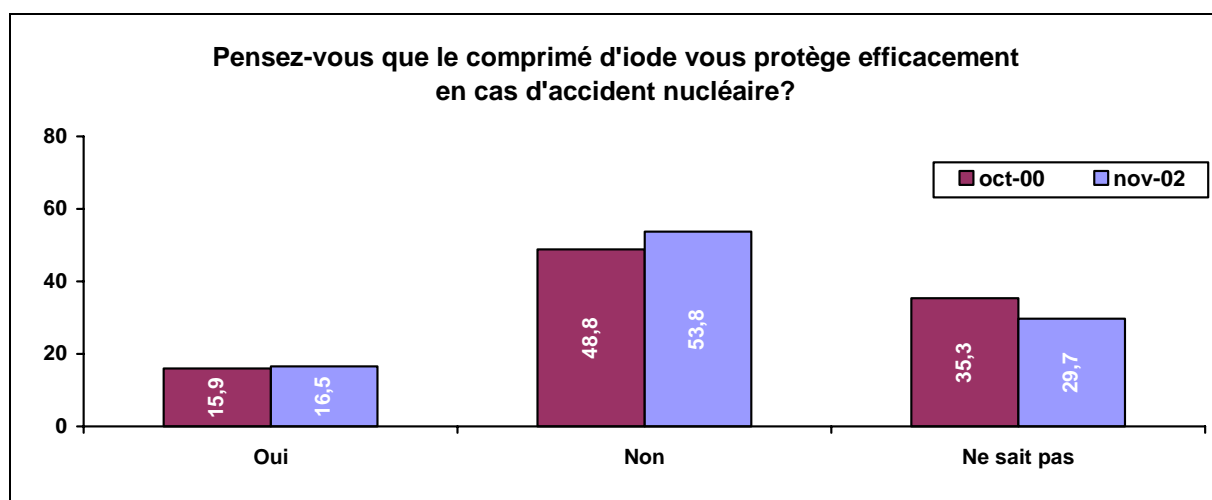

ANNEXES

Le questionnaire

La description de l'échantillon

Le respect des quotas

***Le questionnaire
2002***

LE QUESTIONNAIRE

ETUDE

J

--	--	--

 1 2 3

N d'INTERVIEWE

--	--	--	--	--	--

 4 5 6 7 8 9

N d'ENQUETEUR

--	--	--	--	--	--

 10 11 12 13 14 15

NOM DE L'ENQUETEUR :

**INTERVIEW A REALISER AUPRES D'UNE PERSONNE
 DE NATIONALITE FRANCAISE DE 18 ANS ET PLUS**

Madame, Monsieur, nous réalisons actuellement un sondage auprès des Français et j'aimerais que vous acceptiez de répondre aux diverses questions que je vais vous poser.

	CODE COLONNE
REGION	
Région parisienne 1	
Nord 2	
Est 3	
Bassin Parisien Est 4	
Bassin Parisien Ouest 5	+++ 16
Ouest 6	
Centre-Est 7	
Sud-Ouest 8	
Méditerranée 9	
TAILLE AGGLOMERATION	
Moins de 2000 habitants 1	
2000 à 19999 habitants 2	
20000 à 99999 habitants 3	
100000 à 199999 habitants 4	+++ 17
Plus de 200000 habitants 5	
Agglomération parisienne 6	
DEPARTEMENT /___/___/	+++++ 18-19
AGE (en clair) /___/___/	+++++ 20-21
SEXE	
Masculin 1	+++ 22
Féminin 2	
CHEF DE FAMILLE <i>Etes-vous chef de famille ?</i>	
Oui 1	
Non 2	+++ 23

PROFESSION DE LA PERSONNE INTERROGEE <u>Si chômeur, demandez la profession antérieure et codez d'après le code des professions.</u> <u>Si retraité, faites préciser l'ancienne profession et entourez le code 70.</u>	CODE COLONNE
EN CLAIR :	
Agriculteurs (sans précision) 10 Agriculteurs sur petite exploitation 11 Agriculteurs sur moyenne exploitation 12 Agriculteurs sur grande exploitation 13	
Patrons (sans précision) 20 Artisans 21 Commerçants et assimilés 22 Chef d'entreprise de 10 salariés ou plus 23	
Professions intellectuelles supérieures (sans précision) 30 Professions libérales 31 Cadre de la fonction publique 33 Professeurs, professions scientifiques 34 Professions de l'information, des arts et des spectacles 35 Cadres administratifs et commerciaux d'entreprises 37 Ingénieurs, cadres techniques d'entreprise 38	+++++ 24-25
Professions intermédiaires (sans précision) 40 Instituteurs et assimilés 42 Professions intermédiaires de la santé et du travail social 43 Clergé, religieux 44 Professions intermédiaires administratives de la fonction publique 45 Professions intermédiaires administratives et commerciales des entreprises 46 Techniciens 47 Contremaîtres, agents de maîtrise 48	
Employés (sans précision) 50 Employés civils, agents de service fonction publique 52 Policiers et militaires 53 Employés administratifs d'entreprise 54 Employés de commerce 55 Personnels des services directs aux particuliers 56	
Ouvriers (sans précision) 60 Ouvriers qualifiés de type industriel 62 Ouvriers qualifiés de type artisanal 63 Chauffeurs 64 Ouvriers qualifiés, manutention, magasinage, transport 65 Ouvriers non qualifiés de type industriel 67 Ouvriers non qualifiés de type artisanal 68 Ouvriers agricoles 69	
Retraités (sans précision) 70 Anciens agriculteurs exploitants 71 Anciens commerçants, artisans, chefs d'entreprise 72 Anciens cadres 74 Anciennes professions intermédiaires 75 Anciens employés 77 Anciens ouvriers 78	
Sans activité professionnelle (sans précision) 80 Chômeurs n'ayant jamais travaillé 81 Militaires du contingent 83 Elèves, étudiants 84 Autres inactifs moins de 60 ans (sauf retraités) 85 Autres inactifs de 60 ans ou plus (sauf retraités) 86	
STATUT PROFESSIONNEL <i>Etes-vous ?</i>	
Inscrit à l'Agence Nationale pour l'Emploi (ANPE) 1 Salarié du secteur privé 2 Salarié du secteur public 3 A votre compte 4 Inactif 5	+++ 26

	CODE COLONNE
PROFESSION DU CHEF DE FAMILLE	
Ne pas remplir si l'intervu(e) est le (la) chef de famille.	
Si le (la) chef de famille est chômeur, demandez sa profession antérieure et codez d'après le code des professions. S'il (elle) est retraité(e), faites préciser son ancienne profession et entourez le code 70.	
EN CLAIR :	
Agriculteurs (sans précision).....	10
Agriculteurs sur petite exploitation	11
Agriculteurs sur moyenne exploitation	12
Agriculteurs sur grande exploitation.....	13
Patrons (sans précision).....	20
Artisans	21
Commerçants et assimilés	22
Chef d'entreprise de 10 salariés ou plus.....	23
Professions intellectuelles supérieures (sans précision)	30
Professions libérales	31
Cadre de la fonction publique.....	33
Professeurs, professions scientifiques.....	34
Professions de l'information, des arts et des spectacles.....	35
Cadres administratifs et commerciaux d'entreprises	37
Ingénieurs, cadres techniques d'entreprise	38
Professions intermédiaires (sans précision)	40
Instituteurs et assimilés	42
Professions intermédiaires de la santé et du travail social	43
Clergé, religieux.....	44
Professions intermédiaires administratives de la fonction publique	45
Professions intermédiaires administratives et commerciales des entreprises	46
Techniciens.....	47
Contremaîtres, agents de maîtrise.....	48
Employés (sans précision)	50
Employés civils, agents de service fonction publique.....	52
Policiers et militaires.....	53
Employés administratifs d'entreprise	54
Employés de commerce.....	55
Personnels des services directs aux particuliers	56
Ouvriers (sans précision)	60
Ouvriers qualifiés de type industriel	62
Ouvriers qualifiés de type artisanal	63
Chauffeurs	64
Ouvriers qualifiés, manutention, magasinage, transport	65
Ouvriers non qualifiés de type industriel	67
Ouvriers non qualifiés de type artisanal	68
Ouvriers agricoles.....	69
Retraités (sans précision).....	70
Anciens agriculteurs exploitants.....	71
Anciens commerçants, artisans, chefs d'entreprise	72
Anciens cadres	74
Anciennes professions intermédiaires	75
Anciens employés	77
Anciens ouvriers.....	78
Sans activité professionnelle (sans précision).....	80
Chômeurs n'ayant jamais travaillé	81
Militaires du contingent.....	83
Elèves, étudiants	84
Autres inactifs moins de 60 ans (sauf retraités).....	85
Autres inactifs de 60 ans ou plus (sauf retraités).....	86
STATUT PROFESSIONNEL	
Son statut professionnel ?	
Inscrit à l'Agence Nationale pour l'Emploi (ANPE).....	1
Salarié du secteur privé.....	2
Salarié du secteur public.....	3
A son compte.....	4
Inactif.....	5
	27-28
	29

			CODE COLONNE
B1			
<i>En France, parmi les problèmes actuels suivants, lequel est pour vous le plus préoccupant ? En premier ? Et en second ?</i>			
ENQUETEUR : MONTRER CARTE B1			
	En 1^{er}	En 2nd	
La dégradation de l'environnement01 01	En premier :
L'insécurité02 02	
Les risques nucléaires.....	.03 03	+----- 30-31
Les accidents de la route04 04	
Le chômage.....	.05 05	
La misère et l'exclusion06 06	
Le SIDA07 07	Et en second :
Les risques alimentaires.....	.08 08	
Le terrorisme09 09	+----- 32-33
Les toxicomanies (drogue, alcoolisme, tabagisme,...)10 10	
Les risques chimiques.....	.11 11	
Les conséquences de la mondialisation12 12	
<i>(Ne sait pas, non réponse)</i>13 13	

			CODE COLONNE
B2			
<i>Je vais vous citer un certain nombre de problèmes d'environnement. Quel est celui qui vous semble le plus préoccupant ? En premier ? Et en second</i>			
ENQUETEUR : MONTRER CARTE B2			
	En 1^{er}	En 2nd	
La disparition d'espèces animales01 01	En premier :
La destruction des forêts02 02	
L'effet de serre (réchauffement de l'atmosphère)03 03	+----- 34-35
La pollution des lacs, des rivières et des mers04 04	
La diminution de la couche d'ozone.....	.05 05	
La pollution de l'air.....	.06 06	
Les nuisances sonores.....	.07 07	Et en second :
La dégradation du paysage.....	.08 08	
La pollution des sols09 09	+----- 36-37
Les nuisances apportées par l'éclairage nocturne10 10	
<i>(Ne sait pas, non réponse)</i>11 11	

	CODE COLONNE	
B3		
<i>S'agissant de l'environnement, quels sont, selon vous, les domaines pour lesquels il faut en priorité protéger les populations en France ?</i>		
<i>(2 réponses possibles)</i>		
ENQUETEUR : PRESENTER CARTE B3		
La qualité de l'air		
La qualité de l'eau	+++	38
La qualité des sols.....		
Les déchets		
Les produits recyclés.....	+++	39
Autres		
<i>(Ne sait pas, non réponse).....</i>		

R1 <i>Dans chacun des domaines suivants, considérez-vous que les risques pour les Français en général sont...</i>							CODE COLONNE
ENQUETEUR : MONTRER CARTE R1 Quasi-nuls1 Faibles2 Moyens3 Elevés4 Très élevés5 (Ne sait pas, non réponse).....6							
ENQUETEUR : ENUMERER	Quasi-nuls	Faibles	Moyens	Elevés	Très élevés	N.R.	
La drogue	1	2	3	4	5	6	+++ 40
Les déchets radioactifs	1	2	3	4	5	6	+++ 41
Le SIDA	1	2	3	4	5	6	+++ 42
La pollution atmosphérique	1	2	3	4	5	6	+++ 43
Les centrales nucléaires	1	2	3	4	5	6	+++ 44
La pollution des lacs, des rivières et des mers	1	2	3	4	5	6	+++ 45
Les produits alimentaires	1	2	3	4	5	6	+++ 46
Les déchets chimiques	1	2	3	4	5	6	+++ 47
Le tabagisme des jeunes	1	2	3	4	5	6	+++ 48
Les inondations	1	2	3	4	5	6	+++ 49
Les retombées radioactives en France de l'accident de Tchernobyl	1	2	3	4	5	6	+++ 50
<u>Le terrorisme</u>	1	2	3	4	5	6	+++ 51
Les manipulations génétiques	1	2	3	4	5	6	+++ 52
Les accidents de la route	1	2	3	4	5	6	+++ 53
Le radon dans les habitations	1	2	3	4	5	6	+++ 54
Les installations chimiques	1	2	3	4	5	6	+++ 55
Les incinérateurs de déchets ménagers	1	2	3	4	5	6	+++ 56
Le transport des matières dangereuses	1	2	3	4	5	6	+++ 57
L'alcoolisme	1	2	3	4	5	6	+++ 58
Les téléphones portables	1	2	3	4	5	6	+++ 59
Les radiographies médicales	1	2	3	4	5	6	+++ 60

R2 Avez-vous confiance dans les autorités françaises pour leurs actions de protection des personnes dans les domaines suivants ? ENQUETEUR : MONTRER CARTE R2 Non, pas du tout1 Non, pas vraiment2 Plus ou moins3 Oui, assez4 Oui, tout à fait5 (Ne sait pas, non réponse)6							CODE COLONNE	
ENQUETEUR : ENUMERER	Pas du tout	Pas vraiment	+ ou -	Oui assez	Oui, tout à fait	N.R.		
La drogue	1	2	3	4	5	6	+++	61
Les déchets radioactifs	1	2	3	4	5	6	+++	62
Le SIDA	1	2	3	4	5	6	+++	63
La pollution atmosphérique	1	2	3	4	5	6	+++	64
Les centrales nucléaires	1	2	3	4	5	6	+++	65
La pollution des lacs, des rivières et des mers	1	2	3	4	5	6	+++	66
Les produits alimentaires	1	2	3	4	5	6	+++	67
Les déchets chimiques	1	2	3	4	5	6	+++	68
Le tabagisme des jeunes	1	2	3	4	5	6	+++	69
Les inondations	1	2	3	4	5	6	+++	70
Les retombées radioactives en France de l'accident de Tchernobyl	1	2	3	4	5	6	+++	71
Le terrorisme	1	2	3	4	5	6	+++	72
Les manipulations génétiques	1	2	3	4	5	6	+++	73
Les accidents de la route	1	2	3	4	5	6	+++	74
Le radon dans les habitations	1	2	3	4	5	6	+++	75
Les installations chimiques	1	2	3	4	5	6	+++	76
Les incinérateurs de déchets ménagers	1	2	3	4	5	6	+++	77
Le transport des matières dangereuses	1	2	3	4	5	6	+++	78
L'alcoolisme	1	2	3	4	5	6	+++	79
Les téléphones portables	1	2	3	4	5	6	+++	80
Les radiographies médicales	1	2	3	4	5	6	+++	81

R3 <i>Pour chacun des domaines suivants, estimez-vous que l'on dit la vérité sur les dangers qu'il représente pour la population ?</i> ENQUETEUR : MONTRER CARTE R3 Non, pas du tout1 Non, pas vraiment2 Plus ou moins3 Oui, assez4 Oui, tout à fait5 (Ne sait pas, non réponse)6							CODE COLONNE	
ENQUETEUR : ENUMERER	Pas du tout	Pas vraiment	+ ou -	Oui, assez	Oui, tout à fait	N.R.		
La drogue	1	2	3	4	5	6	+++	82
Les déchets radioactifs	1	2	3	4	5	6	+++	83
Le SIDA	1	2	3	4	5	6	+++	84
La pollution atmosphérique	1	2	3	4	5	6	+++	85
Les centrales nucléaires	1	2	3	4	5	6	+++	86
La pollution des lacs, des rivières et des mers	1	2	3	4	5	6	+++	87
Les produits alimentaires	1	2	3	4	5	6	+++	88
Les déchets chimiques	1	2	3	4	5	6	+++	89
Le tabagisme des jeunes	1	2	3	4	5	6	+++	90
Les inondations	1	2	3	4	5	6	+++	91
Les retombées radioactives en France de l'accident de Tchernobyl	1	2	3	4	5	6	+++	92
Le terrorisme	1	2	3	4	5	6	+++	93
Les manipulations génétiques	1	2	3	4	5	6	+++	94
Les accidents de la route	1	2	3	4	5	6	+++	95
Le radon dans les habitations	1	2	3	4	5	6	+++	96
Les installations chimiques	1	2	3	4	5	6	+++	97
Les incinérateurs de déchets ménagers	1	2	3	4	5	6	+++	98
Le transport des matières dangereuses	1	2	3	4	5	6	+++	99
L'alcoolisme	1	2	3	4	5	6	+++	100
Les téléphones portables	1	2	3	4	5	6	+++	101
Les radiographies médicales	1	2	3	4	5	6	+++	102

D1 A PROPOS DU ROLE DES EXPERTS SCIENTIFIQUES							CODE COLONNE
<i>Je vais vous citer un certain nombre de propositions relatives au rôle des experts scientifiques. Veuillez me donner votre avis selon l'échelle suivante.</i>							
ENQUETEUR : MONTRER CARTE D1							
Pas du tout d'accord.....1							
Pas vraiment d'accord.....2							
Plus ou moins d'accord.....3							
Assez d'accord.....4							
Tout à fait d'accord.....5							
(Ne sait pas, non réponse).....6							
ENQUETEUR : ENUMERER	Pas du tout	Pas vraiment	+ ou -	Oui assez	Oui, tout à fait	N.R.	
En matière de risque, il est normal de prendre toutes les précautions même lorsque les experts scientifiques n'ont que des doutes	1	2	3	4	5	6	+++ 103
En matière de risque, il est normal que les experts scientifiques aient des avis différents	1	2	3	4	5	6	+++ 104
Les décideurs politiques ne s'appuient pas assez sur les experts scientifiques	1	2	3	4	5	6	+++ 105
Les experts scientifiques prennent trop la place des décideurs politiques	1	2	3	4	5	6	+++ 106
Les experts scientifiques doivent davantage tenir compte de l'opinion de la population avant de rendre un avis	1	2	3	4	5	6	+++ 107
Les experts scientifiques sont trop souvent soumis à des pressions économiques	1	2	3	4	5	6	+++ 108
Les experts scientifiques sont trop spécialisés pour avoir une vue large d'un problème	1	2	3	4	5	6	+++ 109
Les experts scientifiques basent leurs jugements uniquement sur des faits scientifiques	1	2	3	4	5	6	+++ 110
Pour être nommé expert scientifique, il faut satisfaire à un ensemble de critères connus de tous.	1	2	3	4	5	6	+++ 111
Il est normal que les avis des experts scientifiques ne soient pas tous rendus publics.	1	2	3	4	5	6	+++ 112
Les experts scientifiques sont en partie responsables de l'usage - bon ou mauvais - de leurs avis	1	2	3	4	5	6	+++ 113
Les experts scientifiques sont les principaux acteurs pour concevoir le développement durable.	1	2	3	4	5	6	+++ 114
Enfin, deux dernières propositions relatives au rôle de la science et des technologies.							
Le développement de la science et des technologies génère plus de bénéfices que d'effets néfastes.	1	2	3	4	5	6	+++ 115
Le développement de la science et des technologies crée plus de risques qu'il n'en supprime.	1	2	3	4	5	6	+++ 116

		En 1 ^{er}	En 2 nd	
D2				
<i>Quelles sont pour vous les deux principales qualités d'un expert scientifique. En premier ? Et en second ?</i>				
ENQUETEUR : MONTRER CARTE D2				
		En 1 ^{er}	En 2 nd	
Il est indépendant dans son jugement01		.01	En premier :
Il est techniquement compétent02		.02	+++ 117
Il dit honnêtement comment il est arrivé à ses conclusions.....	.03		.03	
Il est réactif face à des situations non prévues04		.04	
Il est créatif05		.05	
Autre.....	.06		.06	Et en second :
<i>(Ne sait pas, non réponse)</i>07		.07	+++ 118

	CODE COLONNE
D3	
<i>De manière générale, avez-vous une bonne ou une mauvaise opinion des experts scientifiques ?</i>	
ENQUETEUR : PRESENTER CARTE D3 - <u>1 SEULE REPONSE POSSIBLE</u>	
Très bonne	1
Bonne.....	2
Ni bonne, ni mauvaise.....	3
Mauvaise	4
Très mauvaise.....	5
<i>(Ne sait pas, non réponse)</i>	6
	+++ 119

	CODE COLONNE
D4	
<i>Diriez-vous qu'aujourd'hui, vous faites plus confiance ou moins confiance à la science qu'il y a une dizaine d'années ?</i>	
ENQUETEUR : PRESENTER CARTE D4 - <u>1 SEULE REPONSE POSSIBLE</u>	
Beaucoup plus confiance	1
Plus confiance	2
Autant confiance.....	3
Moins confiance.....	4
Beaucoup moins confiance	5
<i>(Ne sait pas, non réponse)</i>	6
	+++ 120

	CODE COLONNE
<p>V1 Pour une installation qui présente des risques pour l'environnement et les populations avoisinantes, qui doit selon vous, contrôler ce qui se passe à l'extérieur de l'installation ?</p> <p>ENQUETEUR : PRESENTER CARTE V1 - 1 SEULE REPONSE POSSIBLE</p> <p>Les Pouvoirs Publics aux niveaux national et local 1 Les élus locaux (<i>Conseil Régional, Conseil Général, Municipalité</i>) 2 Les organisations et associations non gouvernementales 3 Un comité local de citoyens..... 4 L'exploitant de l'installation..... 5 Un comité d'experts scientifiques..... 6</p> <p>(<i>Ne sait pas, non réponse</i>)..... 7</p>	+--+ 121

<p>V2 Pour les usines et élevages industriels, veuillez me donner votre avis selon l'échelle suivante.</p> <p>ENQUETEUR : MONTRER CARTE V2</p> <p>Non, pas du tout 1 Non, plutôt pas 2 Oui, plutôt 3 Oui, tout à fait 4</p> <p>(<i>Ne sait pas, non réponse</i>)..... 5</p>	CODE COLONNE																																
<p>ENQUETEUR : ENUMERER</p>	<table border="1"> <thead> <tr> <th></th> <th>Oui, tout à fait</th> <th>Oui, plutôt</th> <th>Non, plutôt pas</th> <th>Non, pas du tout</th> <th>NR</th> <th></th> <th></th> </tr> </thead> <tbody> <tr> <td>Pensez-vous qu'en général les usines et les élevages industriels respectent la réglementation concernant la prévention des risques et la protection de l'environnement ?</td> <td style="text-align: center;">1</td> <td style="text-align: center;">2</td> <td style="text-align: center;">3</td> <td style="text-align: center;">4</td> <td style="text-align: center;">5</td> <td style="text-align: center;">+--+</td> <td style="text-align: center;">122</td> </tr> <tr> <td>Et lorsqu'une infraction est constatée, est-elle systématiquement sanctionnée ?</td> <td style="text-align: center;">1</td> <td style="text-align: center;">2</td> <td style="text-align: center;">3</td> <td style="text-align: center;">4</td> <td style="text-align: center;">5</td> <td style="text-align: center;">+--+</td> <td style="text-align: center;">123</td> </tr> <tr> <td>Et selon vous les usines polluantes et les élevages industriels sont-ils suffisamment contrôlés ?</td> <td style="text-align: center;">1</td> <td style="text-align: center;">2</td> <td style="text-align: center;">3</td> <td style="text-align: center;">4</td> <td style="text-align: center;">5</td> <td style="text-align: center;">+--+</td> <td style="text-align: center;">124</td> </tr> </tbody> </table>		Oui, tout à fait	Oui, plutôt	Non, plutôt pas	Non, pas du tout	NR			Pensez-vous qu'en général les usines et les élevages industriels respectent la réglementation concernant la prévention des risques et la protection de l'environnement ?	1	2	3	4	5	+--+	122	Et lorsqu'une infraction est constatée, est-elle systématiquement sanctionnée ?	1	2	3	4	5	+--+	123	Et selon vous les usines polluantes et les élevages industriels sont-ils suffisamment contrôlés ?	1	2	3	4	5	+--+	124
	Oui, tout à fait	Oui, plutôt	Non, plutôt pas	Non, pas du tout	NR																												
Pensez-vous qu'en général les usines et les élevages industriels respectent la réglementation concernant la prévention des risques et la protection de l'environnement ?	1	2	3	4	5	+--+	122																										
Et lorsqu'une infraction est constatée, est-elle systématiquement sanctionnée ?	1	2	3	4	5	+--+	123																										
Et selon vous les usines polluantes et les élevages industriels sont-ils suffisamment contrôlés ?	1	2	3	4	5	+--+	124																										

V3 <i>Accepteriez-vous de vivre près de ?</i>				CODE COLONNE	
ENQUETEUR : CITER CHAQUE ENDROIT	Oui	Non	N.R.		
Une centrale nucléaire	1	2	3	+++	125
Une installation chimique importante	1	2	3	+++	126
Un site de stockage de déchets chimiques	1	2	3	+++	127
Un site de stockage de déchets radioactifs	1	2	3	+++	128
Une décharge d'ordures ménagères	1	2	3	+++	129
Une zone inondable	1	2	3	+++	130
Une zone sismique	1	2	3	+++	131
Un aéroport	1	2	3	+++	132
Des lignes haute tension	1	2	3	+++	133
Un incinérateur de déchets ménagers	1	2	3	+++	134
Un centre de recherche nucléaire	1	2	3	+++	135
Une antenne de réseau pour téléphones portables	1	2	3	+++	136

		CODE COLONNE
V4 <i>Seriez-vous prêt à consacrer du temps pour participer à des réunions d'information et de concertation sur les modes de gestion des installations à risques ?</i>		
ENQUETEUR : PRESENTER CARTE V4 - 1 SEULE REPONSE POSSIBLE		
Oui, une heure par an	1	
Oui, une demi-journée par an	2	
Oui, une journée par an.....	2	
Oui, un week-end par an.....	3	+++ 137
Oui, une semaine par an.....	4	
Oui, plus d'une semaine par an.....	5	
Non	6	
<i>(Ne sait pas, non réponse).....</i>	7	

	CODE COLONNE	
V5		
Des diverses activités industrielles ou technologiques suivantes, quelles sont celles qui selon vous, risquent le plus de provoquer un accident grave ou une catastrophe en France?		
ENQUETEUR : PRESENTER CARTE V5 (3 réponses possibles)		
Les installations chimiques.....	01	
Les transports de matières dangereuses.....	02	
La distribution de gaz naturel	03	
Les raffineries de pétrole	04	+---+138-139
Les centrales nucléaires.....	05	
Les barrages.....	06	
Le stockage des déchets radioactifs	07	+---+140-141
Le transport aérien	08	
Le transport par route	09	
Le transport par rail	10	
Les installations militaires.....	11	+---+142-143
Les laboratoires de recherche biologique	12	
Les fabriques et dépôts de feux d'artifices	13	
Autres	14	
(Ne sait pas, non réponse).....	15	

V6		
La présence d'activités industrielles dangereuses en agglomération, peut conduire, en cas d'accident, à des catastrophes. A votre avis, que faut-il faire ?		
(1 seule réponse possible)		
ENQUETEUR : PRESENTER CARTE V6		
Procéder au déménagement des riverains et faire racheter par l'entreprise leurs propriétés pour qu'elles ne soient plus habitées.....	1	
Interdire l'activité dans l'agglomération	2	
Renforcer la sécurité de l'installation	3	+--+ 144
Apprendre aux riverains comment se protéger.....	4	
(Ne sait pas, non réponse).....	5	

C1 <i>Dans le domaine de l'industrie et de l'énergie nucléaires, pensez-vous que les intervenants et les organismes suivants soient techniquement compétents ?</i>	CODE COLONNE				
	ENQUETEUR : ENUMERER				
	Oui	Non	N.R.		
Le gouvernement	1	2	3	+++	145
Les associations écologistes	1	2	3	+++	146
EDF (Electricité de France)	1	2	3	+++	147
Les journalistes	1	2	3	+++	148
Le CEA (Commissariat à l'Energie Atomique)	1	2	3	+++	149
Les médecins	1	2	3	+++	150
Le C.N.R.S. (Centre National de la Recherche Scientifique)	1	2	3	+++	151
Les organismes d'experts internationaux	1	2	3	+++	152
La COGEMA (Compagnie Générale des Matières Nucléaires)	1	2	3	+++	153
Les associations de consommateurs	1	2	3	+++	154
Les hommes politiques	1	2	3	+++	155
L'Académie des Sciences	1	2	3	+++	156
Les élus locaux	1	2	3	+++	157
Les syndicats	1	2	3	+++	158
Les organismes de contrôle de l'Etat (Direction Générale de la Sûreté Nucléaire et de la Radioprotection, etc.)	1	2	3	+++	159
L'IRSN (Institut de Radioprotection et de Sûreté Nucléaire)	1	2	3	+++	160
L'ANDRA (Agence Nationale pour la Gestion des Déchets Radioactifs)	1	2	3	+++	161
L'OPECST (Office Parlementaire d'Evaluation des Choix Scientifiques et Technologiques)	1	2	3	+++	162

C2 Les sources d'informations suivantes vous disent-elles la vérité sur le nucléaire en France ? ENQUETEUR : ENUMERER				CODE COLONNE	
	Oui	Non	N.R.		
Le gouvernement	1	2	3	+++	163
Les associations écologistes	1	2	3	+++	164
EDF (Electricité de France)	1	2	3	+++	165
Les journalistes	1	2	3	+++	166
Le CEA (Commissariat à l'Energie Atomique)	1	2	3	+++	167
Les médecins	1	2	3	+++	168
Le C.N.R.S. (Centre National de la Recherche Scientifique)	1	2	3	+++	169
Les organismes d'experts internationaux	1	2	3	+++	170
La COGEMA (Compagnie Générale des Matières Nucléaires)	1	2	3	+++	171
Les associations de consommateurs	1	2	3	+++	172
Les hommes politiques	1	2	3	+++	173
L'Académie des Sciences	1	2	3	+++	174
Les élus locaux	1	2	3	+++	175
Les syndicats	1	2	3	+++	176
Les organismes de contrôle de l'Etat (Direction Générale de la Sûreté Nucléaire et de la Radioprotection, etc.)	1	2	3	+++	177
L'IRSN (Institut de Radioprotection et de Sûreté Nucléaire)	1	2	3	+++	178
L'ANDRA (Agence Nationale pour la Gestion des Déchets Radioactifs)	1	2	3	+++	179
L'OPCST (Office Parlementaire d'Evaluation des Choix Scientifiques et Technologiques)	1	2	3	+++	180

	CODE COLONNE
<p>C3 Selon vous, qui doit décider de la politique en France dans le domaine de l'énergie nucléaire ?</p> <p>ENQUETEUR : MONTRER CARTE C3 - 1 SEULE REPONSE POSSIBLE</p> <p>Les députés1 Le gouvernement2 L'administration (ministères, organismes publics)3 Le Commissariat à l'Energie Atomique.....4 La concurrence (entre les producteurs d'énergie)5 Les Institutions Européennes.....6</p> <p>(Ne sait pas, sans réponse)7</p>	<p>+++ 181</p>

	CODE COLONNE
<p>C4 Quel est aujourd'hui, selon vous, l'argument le plus fort <u>contre</u> le nucléaire ?</p> <p>ENQUETEUR : MONTRER CARTE C4 - 1 SEULE REPONSE POSSIBLE</p> <p>Le manque de transparence dans l'industrie nucléaire ..1 L'accident de Tchernobyl2 La vulnérabilité des installations nucléaires3 Les déchets nucléaires.....4</p> <p>Autre raison5</p> <p>(Ne sait pas, non réponse).....6</p>	<p>+++ 182</p>

	CODE COLONNE
<p>C5 Quel est aujourd'hui, selon vous, l'argument le plus fort <u>pour</u> le nucléaire ?</p> <p>ENQUETEUR : MONTRER CARTE C5 - 1 SEULE REPONSE POSSIBLE</p> <p>L'indépendance énergétique.....1 Le coût du kilowatt/heure2 L'absence d'émission de gaz carbonique3 La sûreté des installations nucléaires4</p> <p>Autre raison5</p> <p>(Ne sait pas, non réponse).....6</p>	<p>+++ 183</p>

<p>C6 Je vais maintenant vous demander votre avis sur un certain nombre de propositions en lien avec l'industrie nucléaire. Vous me donnerez votre opinion selon le code du carton réponse.</p> <p>ENQUETEUR : MONTRER CARTE C6</p> <p>Pas du tout d'accord.....1 Pas vraiment d'accord.....2 Plus ou moins d'accord3 Assez d'accord4 Tout à fait d'accord.....5 (Ne sait pas, non réponse).....6</p> <p>ENQUETEUR : ENUMERER</p>								
	Pas du tout	Pas vraiment	+ ou -	Assez	Tout à fait	N.R.	CODE COLONNE	
La réduction du nombre de centrales nucléaires en Europe est une bonne chose.	1	2	3	4	5	6	+++ 184	
Il faut poursuivre l'effort de recherche dans le domaine du nucléaire.	1	2	3	4	5	6	+++ 185	
Les centrales nucléaires engagent irrémédiablement l'avenir de nos enfants.	1	2	3	4	5	6	+++ 186	
Je me sens bien protégé contre les risques des installations nucléaires	1	2	3	4	5	6	+++ 187	
Les centrales nucléaires vont être la cible des terroristes	1	2	3	4	5	6	+++ 188	
Les risques des installations nucléaires sont faibles	1	2	3	4	5	6	+++ 189	

	Oui	Non	N.R.	CODE COLONNE	
F1 <i>Habitez-vous à moins de 20 km d'une centrale nucléaire ?</i>	1	2	3	+++	190

	Oui	Non	N.R.	CODE COLONNE	
F2 <i>Pensez-vous qu'un accident nucléaire aussi grave que celui de Tchernobyl puisse se produire en France ?</i>	1	2	3	+++	191

	Oui	Non	N.R.	CODE COLONNE	
F3 <i>Si un accident se produisait dans une centrale nucléaire en France, pensez-vous que les autorités françaises seraient capables d'assurer la protection des populations ?</i>	1	2	3	+++	192

	Oui, il en existe	Non, il n'en existe pas	NSP	CODE COLONNE	
F4 <i>D'après ce que vous savez, existe-t-il en cas d'accident nucléaire, un plan pour assurer la protection des populations environnantes ?</i>	1	2	3	+++	193

	CODE COLONNE	
F5 <i>Comment jugez-vous la qualité de l'information que vous avez reçue jusqu'à présent sur les risques des installations nucléaires ?</i>		
ENQUETEUR : PRESENTER CARTE F5		
Très bonne1	+++	194
Bonne2		
Assez bonne.....3		
Médiocre4		
Mauvaise5		
(Ne sait pas, non réponse).....6		

	Cité	Non cité	CODE COLONNE	
F6 En cas d'accident nucléaire en France, quelle information voudriez-vous avoir ?				
ENQUETEUR : PRESENTER CARTE F6 (Cocher la case si citée) (Donner toutes les réponses utiles)				
Que faire dans l'immédiat	1 <input type="checkbox"/>	0 <input type="checkbox"/>	+++	195
Que faire les jours suivants	1 <input type="checkbox"/>	0 <input type="checkbox"/>	+++	196
Des renseignements sur ce qui s'est passé	1 <input type="checkbox"/>	0 <input type="checkbox"/>	+++	197
Une explication scientifique de ce qui s'est passé	1 <input type="checkbox"/>	0 <input type="checkbox"/>	+++	198
Où s'adresser pour obtenir des réponses à mes questions	1 <input type="checkbox"/>	0 <input type="checkbox"/>	+++	199
Autre	1 <input type="checkbox"/>	0 <input type="checkbox"/>	+++	200
(Ne sait pas, sans réponse)	1 <input type="checkbox"/>	0 <input type="checkbox"/>	+++	201

F7 Une distribution de comprimés d'iode stable est réalisée auprès des personnes résidant à proximité des centrales nucléaires.				
ENQUETEUR : ENUMERER				
	Oui	Non	N.R.	CODE COLONNE
Etes-vous au courant de cette distribution ?	1	2	3	+++ 202
Pensez-vous que c'est une bonne décision ?	1	2	3	+++ 203
Souhaiteriez-vous avoir des comprimés d'iode stable chez vous ?	1	2	3	+++ 204
Savez-vous où vous procurer ces comprimés d'iode stable ?	1	2	3	+++ 205
Disposez-vous de comprimés d'iode stable chez vous ?	1	2	3	+++ 206

F8 Si un accident se produisait dans une centrale nucléaire en France, accepteriez-vous de suivre des mesures préconisées par les autorités comme :					
ENQUETEUR : MONTRER CARTE F4					
Oui car utile	1				
Oui par obligation	2				
Non	3				
(Ne sait pas, non réponse)	4				
ENQUETEUR : ENUMERER					
	Oui car utile	Oui par obligation	Non	N.R.	CODE COLONNE
Prendre vous-même un comprimé d'iode stable ?	1	2	3	4	+++ 207
Donner à vos enfants un comprimé d'iode stable ?	1	2	3	4	+++ 208
Changer vos habitudes alimentaires ?	1	2	3	4	+++ 209
Rester enfermé chez vous pendant une journée ?	1	2	3	4	+++ 210
Etre évacué pendant quelques jours ?	1	2	3	4	+++ 211

Et après l'accident, accepteriez-vous de suivre des mesures préconisées par les autorités comme :					
ENQUETEUR : ENUMERER					
	Oui	Non	N.R.	CODE COLONNE	
Revenir habiter chez vous après avoir été évacué ?	1	2	3	+++	212
Cesser de consommer certains produits locaux (du jardin potager, champignons,...) ?	1	2	3	+++	213
Déménager définitivement ?	1	2	3	+++	214

F9					
Selon vous, en cas d'accident nucléaire, le comprimé d'iode protège contre...					
ENQUETEUR : ENUMERER					
	Oui	Non	N.R.	CODE COLONNE	
le cancer du poumon	1	2	3	+++	215
la leucémie	1	2	3	+++	216
le cancer de la thyroïde	1	2	3	+++	217
le cancer des os	1	2	3	+++	218
les brûlures de la peau	1	2	3	+++	219

			CODE COLONNE
F10			
Pensez-vous que le comprimé d'iode vous protège efficacement, en cas d'accident nucléaire ?			
Oui	1		
Non	2		
(Ne sait pas, non réponse).....	3		
			+++ 220

	CODE COLONNE
<p>Q1 <u>DIPLOME</u> <i>Avez-vous personnellement obtenu un diplôme d'études ? Si oui, quel est le plus élevé ?</i></p> <p>ENQUETEUR : 1 SEULE REPONSE POSSIBLE</p> <p>Aucun diplôme1 C.E.P/C.A.P.....2 Brevet (B.E.P.C., B.E.P.)3 Baccalauréat.....4 B.T.S., D.U.T. (Brevet de technicien supérieur, Diplôme Universitaire de Technologie)5 Autre diplôme supérieur (grande école, université)6 (Non réponse).....7</p>	<p>+++ 221</p>
<p>Q2 <u>FORMATION</u> <u>Votre formation est plutôt :</u></p> <p>ENQUETEUR : MONTRER CARTE Q2 - 1 SEULE REPONSE POSSIBLE</p> <p>Scientifique (physique, maths, chimie, technologie, informatique...) 1 Sciences économiques et juridiques (droit, gestion, commerce...)... 2 Sciences de la vie, santé (médecine, paramédical, pharmacie, biologie...) 3 Sciences humaines (lettres, psychologie, sociologie, arts...) 4 Autres 5 (Non réponse)..... 6</p>	<p>+++ 222</p>

	OUI	NON	N.R.	CODE COLONNE
<p>Q3 <i>Lisez-vous régulièrement des journaux, des revues ou des magazines scientifiques, comme par exemple Science & Vie, Science et Avenir, Ça M'intéresse, La Recherche... ?</i></p>	1	2	3	+++ 223

	CODE COLONNE
<p>Q4 Parmi les partis politiques suivants, pouvez-vous me dire duquel vous vous sentez le plus proche ou disons le moins éloigné ?</p> <p>ENQUETEUR : MONTRER CARTE Q4</p> <ul style="list-style-type: none"> 1 Lutte Ouvrière 2 La Ligue Communiste Révolutionnaire 3 Le Parti Communiste 4 Le Parti Socialiste 5 Le Mouvement des Citoyens ou Pôle Républicain (de Jean-Pierre Chevènement) 6 Les Verts 7 Le Mouvement Ecologiste Indépendant 8 L'U.D.F. (de François Bayrou) 9 L'UMP, l'Union pour la MajoritéPrésidentielle 10 l'ancienne Démocratie Libérale (d'Alain Madelin) 11 L'ancien R.P.R. 12 Le Rassemblement pour la France (de Charles Pasqua) 13 Le Mouvement National Républicain (de Bruno Megret) 14 Le Front National (de Jean-Marie Le Pen) 15 (Aucun) 16 (NSP) 	<p>+++224-225</p>

	CODE COLONNE
<p>Q6 Pouvez-vous me dire où vous vous situez sur le plan politique ?</p> <p>ENQUETEUR : MONTRER CARTE Q6 - 1 SEULE REPONSE POSSIBLE</p> <ul style="list-style-type: none"> • Très à gauche.....1 • A gauche2 • Plutôt à gauche.....3 • Ni à gauche, ni à droite4 • Plutôt à droite5 • A droite6 • Très à droite7 • (Ne sait pas, non réponse).....8 	<p>+++ 226</p>

	CODE COLONNE
<p>Z6 REVENUS MENSUELS <i>Voici une échelle de revenus mensuels en francs actuels et anciens. Nous désirons savoir à quel niveau de revenus se situe votre foyer en comptant les allocations familiales et les revenus de tous les membres du ménage ? Veuillez m'indiquer le code correspondant à votre foyer ?</i></p> <p>ENQUETEUR : MONTRER CARTE Z6</p> <p>01 02 03 04 05 06 07 08 09 10 11 12</p>	<p>++++ 227-228</p>

<p>Q8 RELIGION <i>Pratiquez-vous régulièrement une religion ?</i></p> <ul style="list-style-type: none"> • Oui1 • Non2 • (Non réponse).....3 	<p>+++ 229</p>
---	----------------

<p>NOM DE LA COMMUNE D'HABITATION (NOTER EN CLAIR) :</p> <p>.....</p>	<p>+-----+ 230-270</p>
<p>CODE COMMUNE INSEE :</p> <p> / / / / / / /</p>	<p>+-----+ 271-275</p>
<p>CODE COMMUNE INSEE : (RECODAGE)</p> <p> / / / / / / /</p>	<p>+-----+ 276-280</p>

LA DESCRIPTION DE L'ECHANTILLON

LIBELLE	EFFEC	%
REGION		
Région parisienne	175	16.2
Bassin parisien	226	20.9
Nord	68	6.3
Ouest	118	10.8
Est	109	10.1
Centre Est	118	12.3
Sud Ouest	123	11.4
Méditerranée	130	12.0
HABITAT (4 MODALITES)		
Moins de 20 000 h	492	45.5
20 000 à 99 999 h	118	10.9
100 000 et +	307	28.4
Agglomération parisienne	165	15.2
SEXE		
Homme	545	50.4
Femme	537	49.6
AGE (5 MODALITES)		
18 à 24 ans	128	11.8
25 à 34 ans	209	19.3
35 à 49 ans	282	26.1
50 à 64 ans	252	23.3
65 ans et +	211	19.5

LIBELLE	EFFEC	%
CSP INTERVIEWE (8 MODALITES)		
Agriculteur	19	1.8
Artisan, petit commerçant chef d'entreprise 10 salariés et +	47	4.3
Profession libérale et cadre sup.	72	6.6
Profession intermédiaire	132	12.2
Employé	216	20.0
Ouvrier	148	13.7
Retraité	262	24.2
Autre inactif	186	17.2
INTERVIEWE CHEF DE FAMILLE		
Non	400	37.0
Oui	682	63.0
STATUT PROFESSIONNEL INTERVIEWE		
Inscrit à l'ANPE	55	5.1
Salarié du secteur privé	358	33.1
Salarié du secteur public	151	14.0
A son compte	60	5.5
Inactif	458	42.3

LIBELLE	EFFEC	%
DIPLOME		
Aucun	167	15.4
CEP/CAP	292	27.0
Brevet	180	16.6
Baccalauréat	187	17.3
BTS/DUT	128	11.8
Autre diplôme supérieur	126	11.7
Non-réponse	2	0.2

LIBELLE	EFFEC	%
CSP CHEF DE FAMILLE (8 MODALITES)		
Agriculteur	19	1.8
Artisan, petit commerçant chef d'entreprise 10 salariés et +	59	5.4
Profession libérale et cadre sup.	131	12.1
Profession intermédiaire	142	13.1
Employé	146	13.5
Ouvrier	246	22.7
Retraité	276	25.5
Autre inactif	63	5.9

LIBELLE	EFFEC	%
FORMATION		
Scientifique	214	19.8
Sciences économiques et juridiques	168	15.5
Sciences de la vie	82	7.6
Sciences humaines	106	9.8
Autre	427	39.5
Non-réponse	85	7.8

LIBELLE	EFFEC	%
PRATIQUE RELIGIEUSE		
Non	853	78.8
Oui	217	20.1
Non réponse	12	1.1

LIBELLE	EFFEC	%
REVENU MENSUEL		
Moins de 600 Euros	59	5.4
De 600 à 1500 Euros	308	28.5
De 1500 à 3000 Euros	399	36.9
3000 Euros et +	118	10.9
Ne sait pas, non-réponse	198	18.3

LIBELLE	EFFEC	%
LECTURE SCIENTIFIQUE		
Non	777	71.8
Oui	301	27.8
Non réponse	4	0.4

LIBELLE	EFFEC	%
POSITION POLITIQUE		
A Gauche	357	33.0
Ni à Droite, ni à Gauche	383	35.4
A Droite	242	22.4
Non réponse	100	9.2

LE RESPECT DES QUOTAS

Les questions de la partie "signalétique" du questionnaire (région, taille de l'agglomération, âge, sexe, catégorie socioprofessionnelle du chef de famille, etc...) visent à la vérification des quotas, c'est-à-dire à la représentativité de l'échantillon suivant ces critères.

VARIABLE	MODALITES	% VISE	% ECHANTILLON
Sexe	Masculin	47.8	50.4
	Féminin	52.2	49.6
Age	18 à 24 ans	12.3	11.8
	25 à 34 ans	19.3	19.3
	35 à 49 ans	28.8	26.1
	50 à 64 ans	19.5	23.3
	65 ans et plus	20.1	19.5
Habitat	Moins de 20 000 h	41.9	45.5
	de 20000 à 99999 h	12.5	10.9
	100000 et +	28.9	28.4
	Agglomération parisienne	16.7	15.2
Région	Région parisienne	18.8	16.2
	Nord	6.6	6.3
	Est	8.5	10.1
	Bassin parisien	17.5	20.9
	Ouest	13.5	10.8
	Centre Est	12.3	12.3
	Sud Ouest Méditerranée	11.2 11.6	11.4 12.0
CSP du chef de famille	Agriculteur	2.3	1.8
	Patron, artisan, commerçant, chef d'entre.	6	5.4
	Profession libérale et cadre supérieur	10.4	12.1
	Profession intermédiaire	13.8	13.1
	Employé	10.1	13.5
	Ouvrier	22.8	22.7
	Retraité	22.7	25.5
	Autre inactif	6.9	5.9

ENQUETES IRSN

SIGLE	ENQUETE	ANNEE	EFFECTIF	TYPE D'ENQUETE	INSTITUT DE SONDAGE
D90	IPSN	DECEMBRE 90	1000	SPECIFIQUE	BVA
J91	IPSN	JUIN 91	1010	SPECIFIQUE	BVA
A92	IPSN	AVRIL 92	1014	SPECIFIQUE	BVA
O92	IPSN	OCTOBRE 92	951*	OMNIBUS	BVA
M93	IPSN	MAI 93	1022	SPECIFIQUE	BVA
F94	IPSN	FEVRIER 94	944	OMNIBUS	BVA
M94	IPSN	MAI 94	942	OMNIBUS	BVA
J95	IPSN	JANVIER 95	972	OMNIBUS	BVA
S95	IPSN	SEPTEMBRE 95	1052	SPECIFIQUE	BVA
D95	IPSN	DECEMBRE 95	1000	SPECIFIQUE	BVA
M96	IPSN	MAI 96	1009	SPECIFIQUE	BVA
AO97	IPSN	AOUT 97	1002	OMNIBUS - TEL.	BVA
N97	IPSN	NOV. - DEC. 97	1035	SPECIFIQUE	BVA
O98	IPSN	OCTOBRE 98	1012	SPECIFIQUE	BVA
O99	IPSN	OCTOBRE 99	1015	SPECIFIQUE	BVA
O00	IPSN	OCTOBRE 00	1000	SPECIFIQUE	BVA
N01	IPSN	NOVEMBRE 01	1032	SPECIFIQUE	BVA
N02	IRSN	NOVEMBRE 02	1082	SPECIFIQUE	BVA